

**Demande d'examen au cas par cas préalable
à la réalisation éventuelle d'une évaluation environnementale**

Article R. 122-3 du code de l'environnement

Ce formulaire sera publié sur le site internet de l'autorité environnementale
Avant de remplir cette demande, lire attentivement la notice explicative

COURRIER AIR 

19 JAN. 2022 N° 14734*03

Cadre réservé à l'autorité environnementale

Date de réception :
18/01/2022

Dossier complet le :
18/01/2022

N° d'enregistrement :
2022-0506

1. Intitulé du projet

CONSTRUCTION DE 60 LOGEMENTS COLLECTIF

2. Identification du (ou des) maître(s) d'ouvrage ou du (ou des) pétitionnaire(s)

2.1 Personne physique

Nom

Prénom

2.2 Personne morale

Dénomination ou raison sociale

CDC MOUTTE

Nom, prénom et qualité de la personne
habilitée à représenter la personne morale

DUCHAMP DE CHASTAIGNE Benjamin

RCS / SIRET

9 0 3 7 6 0 9 1 6 0 0 0 1 0

Forme juridique

SARL

Joignez à votre demande l'annexe obligatoire n°1

3. Catégorie(s) applicable(s) du tableau des seuils et critères annexé à l'article R. 122-2 du code de l'environnement et dimensionnement correspondant du projet

| N° de catégorie et sous-catégorie | Caractéristiques du projet au regard des seuils et critères de la catégorie (Préciser les éventuelles rubriques issues d'autres nomenclatures (ICPE, IOTA, etc.)) |
|-----------------------------------|--|
| - 47.a) | - Défrichement d'une superficie de 0.7925 ha |

4. Caractéristiques générales du projet

Doivent être annexées au présent formulaire les pièces énoncées à la rubrique 8.1 du formulaire

4.1 Nature du projet, y compris les éventuels travaux de démolition

- Construction de 60 logements collectifs.
- Démolition des constructions existantes.

4.2 Objectifs du projet

Construction de 60 logement collectifs implantés sur la parcelle n°1155 section P, sur la commune de Fort-de-France.

4.3 Décrivez sommairement le projet

4.3.1 dans sa phase travaux

- Répartition des logements en : 18T2, 35T3, 7T4.
- 131 places de parking
- Le projet comporte la démolition des bâtiments existants et nécessite le défrichage de 7925 m² situé en zone U4 (PLU).

4.3.2 dans sa phase d'exploitation

Dito § 4.3.1

4.4 A quelle(s) procédure(s) administrative(s) d'autorisation le projet a-t-il été ou sera-t-il soumis ?

La décision de l'autorité environnementale devra être jointe au(x) dossier(s) d'autorisation(s).

- Obtention du permis de construire
- Autorisation de défrichement

4.5 Dimensions et caractéristiques du projet et superficie globale de l'opération - préciser les unités de mesure utilisées

| Grandeurs caractéristiques | Valeur(s) |
|---|-------------------------|
| - Superficie de la zone à défricher | - 7925 m ² |
| - Surface de plancher du bâtiment construit | - 4398,61m ² |

4.6 Localisation du projet

Adresse et commune(s)
d'implantation

Rue de la Fontaine de Moutte
97200 FORT-DE-FRANCE

Coordonnées géographiques¹

Long. 6 1° 2 ' 48 " O Lat. 14° 38' 2 " N

Pour les catégories 5° a), 6° a), b) et c), 7° a), b) 9° a), b), c), d), 10°, 11° a) b), 12°, 13°, 22°, 32°, 34°, 38° ; 43° a), b) de l'annexe à l'article R. 122-2 du code de l'environnement :

Point de départ :

Long. ___ ° ___ ' ___ " Lat. ___ ° ___ ' ___ "

Point d'arrivée :

Long. ___ ° ___ ' ___ " Lat. ___ ° ___ ' ___ "

Communes traversées :

Joignez à votre demande les annexes n° 2 à 6

4.7 S'agit-il d'une modification/extension d'une installation ou d'un ouvrage existant ?

Oui

Non

4.7.1 Si oui, cette installation ou cet ouvrage a-t-il fait l'objet d'une évaluation environnementale ?

Oui

Non

4.7.2 Si oui, décrivez sommairement les différentes composantes de votre projet et indiquez à quelle date il a été autorisé ?

¹ Pour l'outre-mer, voir notice explicative

5. Sensibilité environnementale de la zone d'implantation envisagée

Afin de réunir les informations nécessaires pour remplir le tableau ci-dessous, vous pouvez vous rapprocher des services instructeurs, et vous référer notamment à l'outil de cartographie interactive CARMEN, disponible sur le site de chaque direction régionale.

Le site Internet du ministère en charge de l'environnement vous propose, dans la rubrique concernant la demande de cas par cas, la liste des sites internet où trouver les données environnementales par région utiles pour remplir le formulaire.

| Le projet se situe-t-il : | Oui | Non | Lequel/Laquelle ? |
|--|--------------------------|-------------------------------------|-------------------|
| Dans une zone naturelle d'intérêt écologique, faunistique et floristique de type I ou II (ZNIEFF) ? | <input type="checkbox"/> | <input checked="" type="checkbox"/> | |
| En zone de montagne ? | <input type="checkbox"/> | <input checked="" type="checkbox"/> | |
| Dans une zone couverte par un arrêté de protection de biotope ? | <input type="checkbox"/> | <input checked="" type="checkbox"/> | |
| Sur le territoire d'une commune littorale ? | <input type="checkbox"/> | <input checked="" type="checkbox"/> | |
| Dans un parc national, un parc naturel marin, une réserve naturelle (nationale ou régionale), une zone de conservation halieutique ou un parc naturel régional ? | <input type="checkbox"/> | <input checked="" type="checkbox"/> | |
| Sur un territoire couvert par un plan de prévention du bruit, arrêté ou le cas échéant, en cours d'élaboration ? | <input type="checkbox"/> | <input checked="" type="checkbox"/> | |
| Dans un bien inscrit au patrimoine mondial ou sa zone tampon, un monument historique ou ses abords ou un site patrimonial remarquable ? | <input type="checkbox"/> | <input checked="" type="checkbox"/> | |
| Dans une zone humide ayant fait l'objet d'une délimitation ? | <input type="checkbox"/> | <input checked="" type="checkbox"/> | |

| | | | |
|---|-------------------------------------|-------------------------------------|--------------------------------------|
| Dans une commune couverte par un plan de prévention des risques naturels prévisibles (PPRN) ou par un plan de prévention des risques technologiques (PPRT) ? Si oui, est-il prescrit ou approuvé ? | <input checked="" type="checkbox"/> | <input type="checkbox"/> | |
| Dans un site ou sur des sols pollués ? | <input type="checkbox"/> | <input checked="" type="checkbox"/> | |
| Dans une zone de répartition des eaux ? | <input type="checkbox"/> | <input checked="" type="checkbox"/> | |
| Dans un périmètre de protection rapprochée d'un captage d'eau destiné à la consommation humaine ou d'eau minérale naturelle ? | <input type="checkbox"/> | <input checked="" type="checkbox"/> | |
| Dans un site inscrit ? | <input type="checkbox"/> | <input checked="" type="checkbox"/> | |
| Le projet se situe-t-il, dans ou à proximité : | Oui | Non | Lequel et à quelle distance ? |
| D'un site Natura 2000 ? | <input type="checkbox"/> | <input checked="" type="checkbox"/> | |
| D'un site classé ? | <input type="checkbox"/> | <input checked="" type="checkbox"/> | |

6. Caractéristiques de l'impact potentiel du projet sur l'environnement et la santé humaine au vu des informations disponibles

6.1 Le projet envisagé est-il **susceptible** d'avoir les incidences notables suivantes ?

Veillez compléter le tableau suivant :

| Incidences potentielles | | Oui | Non | De quelle nature ? De quelle importance ? Appréciez sommairement l'impact potentiel |
|-------------------------|---|--------------------------|-------------------------------------|--|
| Ressources | Engendre-t-il des prélèvements d'eau ? Si oui, dans quel milieu ? | <input type="checkbox"/> | <input checked="" type="checkbox"/> | |
| | Impliquera-t-il des drainages / ou des modifications prévisibles des masses d'eau souterraines ? | <input type="checkbox"/> | <input checked="" type="checkbox"/> | |
| | Est-il excédentaire en matériaux ? | <input type="checkbox"/> | <input checked="" type="checkbox"/> | |
| | Est-il déficitaire en matériaux ? Si oui, utilise-t-il les ressources naturelles du sol ou du sous-sol ? | <input type="checkbox"/> | <input checked="" type="checkbox"/> | |
| Milieu naturel | Est-il susceptible d'entraîner des perturbations, des dégradations, des destructions de la biodiversité existante : faune, flore, habitats, continuités écologiques ? | <input type="checkbox"/> | <input checked="" type="checkbox"/> | |
| | Si le projet est situé dans ou à proximité d'un site Natura 2000, est-il susceptible d'avoir un impact sur un habitat / une espèce inscrit(e) au Formulaire Standard de Données du site ? | <input type="checkbox"/> | <input checked="" type="checkbox"/> | |

| | | | | |
|------------------|--|--------------------------|-------------------------------------|--|
| | Est-il susceptible d'avoir des incidences sur les autres zones à sensibilité particulière énumérées au 5.2 du présent formulaire ? | <input type="checkbox"/> | <input checked="" type="checkbox"/> | |
| | Engendre-t-il la consommation d'espaces naturels, agricoles, forestiers, maritimes ? | <input type="checkbox"/> | <input checked="" type="checkbox"/> | |
| Risques | Est-il concerné par des risques technologiques ? | <input type="checkbox"/> | <input checked="" type="checkbox"/> | |
| | Est-il concerné par des risques naturels ? | <input type="checkbox"/> | <input checked="" type="checkbox"/> | |
| | Engendre-t-il des risques sanitaires ? | <input type="checkbox"/> | <input checked="" type="checkbox"/> | |
| | Est-il concerné par des risques sanitaires ? | <input type="checkbox"/> | <input checked="" type="checkbox"/> | |
| Nuisances | Engendre-t-il des déplacements/des trafics | <input type="checkbox"/> | <input checked="" type="checkbox"/> | |
| | Est-il source de bruit ? | <input type="checkbox"/> | <input checked="" type="checkbox"/> | |
| | Est-il concerné par des nuisances sonores ? | <input type="checkbox"/> | <input checked="" type="checkbox"/> | |

| | | | | |
|------------------|--|--------------------------|-------------------------------------|--|
| | Engendre-t-il des odeurs ? Est-il concerné par des nuisances olfactives ? | <input type="checkbox"/> | <input checked="" type="checkbox"/> | |
| | Engendre-t-il des vibrations ? Est-il concerné par des vibrations ? | <input type="checkbox"/> | <input checked="" type="checkbox"/> | |
| | Engendre-t-il des émissions lumineuses ? Est-il concerné par des émissions lumineuses ? | <input type="checkbox"/> | <input checked="" type="checkbox"/> | |
| Emissions | Engendre-t-il des rejets dans l'air ? | <input type="checkbox"/> | <input checked="" type="checkbox"/> | |
| | Engendre-t-il des rejets liquides ? Si oui, dans quel milieu ? | <input type="checkbox"/> | <input checked="" type="checkbox"/> | |
| | Engendre-t-il des effluents ? | <input type="checkbox"/> | <input checked="" type="checkbox"/> | |
| | Engendre-t-il la production de déchets non dangereux, inertes, dangereux ? | <input type="checkbox"/> | <input checked="" type="checkbox"/> | |

| | | | | |
|--|---|--------------------------|-------------------------------------|--|
| Patrimoine / Cadre de vie / Population | Est-il susceptible de porter atteinte au patrimoine architectural, culturel, archéologique et paysager ? | <input type="checkbox"/> | <input checked="" type="checkbox"/> | |
| | Engendre-t-il des modifications sur les activités humaines (agriculture, sylviculture, urbanisme, aménagements), notamment l'usage du sol ? | <input type="checkbox"/> | <input checked="" type="checkbox"/> | |

6.2 Les incidences du projet identifiées au 6.1 sont-elles susceptibles d'être cumulées avec d'autres projets existants ou approuvés ?

Oui Non Si oui, décrivez lesquelles :

6.3 Les incidences du projet identifiées au 6.1 sont-elles susceptibles d'avoir des effets de nature transfrontière ?

Oui Non Si oui, décrivez lesquels :

6.4 Description, le cas échéant, des mesures et des caractéristiques du projet destinées à éviter ou réduire les effets négatifs notables du projet sur l'environnement ou la santé humaine (pour plus de précision, il vous est possible de joindre une annexe traitant de ces éléments) :

(Empty space for description of measures and characteristics)

7. Auto-évaluation (facultatif)

Au regard du formulaire rempli, estimez-vous qu'il est nécessaire que votre projet fasse l'objet d'une évaluation environnementale ou qu'il devrait en être dispensé ? Expliquez pourquoi.

Il nous semble que ce projet puisse être dispensé d'une évaluation environnementale eu égard à son implantation en dehors de toute zone inconstructible au regard des risques naturels, rejets traités non pollués et de la conservation de plus de 49 % de la végétation.

8. Annexes

8.1 Annexes obligatoires

| Objet | | |
|-------|---|-------------------------------------|
| 1 | Document CERFA n°14734 intitulé « informations nominatives relatives au maître d'ouvrage ou pétitionnaire » - non publié ; | <input checked="" type="checkbox"/> |
| 2 | Un plan de situation au 1/25 000 ou, à défaut, à une échelle comprise entre 1/16 000 et 1/64 000 (Il peut s'agir d'extraits cartographiques du document d'urbanisme s'il existe) ; | <input checked="" type="checkbox"/> |
| 3 | Au minimum, 2 photographies datées de la zone d'implantation, avec une localisation cartographique des prises de vue, l'une devant permettre de situer le projet dans l'environnement proche et l'autre de le situer dans le paysage lointain ; | <input checked="" type="checkbox"/> |
| 4 | Un plan du projet <u>ou</u> , pour les travaux, ouvrages ou aménagements visés aux catégories 5° a), 6°a), b) et c), 7°a), b), 9°a), b), c), d), 10°, 11°a), b), 12°, 13°, 22°, 32, 38° ; 43° a) et b) de l'annexe à l'article R. 122-2 du code de l'environnement un projet de tracé ou une enveloppe de tracé ; | <input type="checkbox"/> |
| 5 | Sauf pour les travaux, ouvrages ou aménagements visés aux 5° a), 6°a), b) et c), 7° a), b), 9°a), b), c), d), 10°, 11°a), b), 12°, 13°, 22°, 32, 38° ; 43° a) et b) de l'annexe à l'article R. 122-2 du code de l'environnement : plan des abords du projet (100 mètres au minimum) pouvant prendre la forme de photos aériennes datées et complétées si nécessaire selon les évolutions récentes, à une échelle comprise entre 1/2 000 et 1/5 000. Ce plan devra préciser l'affectation des constructions et terrains avoisinants ainsi que les canaux, plans d'eau et cours d'eau ; | <input type="checkbox"/> |
| 6 | Si le projet est situé dans un site Natura 2000, un plan de situation détaillé du projet par rapport à ce site. Dans les autres cas, une carte permettant de localiser le projet par rapport aux sites Natura 2000 sur lesquels le projet est susceptible d'avoir des effets. | <input type="checkbox"/> |

8.2 Autres annexes volontairement transmises par le maître d'ouvrage ou pétitionnaire

Veillez compléter le tableau ci-joint en indiquant les annexes jointes au présent formulaire d'évaluation, ainsi que les parties auxquelles elles se rattachent

Objet

- Plan de masse et des réseaux
- Façades et Toitures
- Coupes A,B et C
- Plans des niveaux - RDC et R+1
- Plans des niveaux - R+2 et R+3
- Plans des niveaux - R+4 et R+5
- Plan de masse et photographies des démolitions

9. Engagement et signature

Je certifie sur l'honneur l'exactitude des renseignements ci-dessus



Fait à

LE LAMENTIN

le, 10/01/2022

Signature

SARL CDC MOUTTE
Long Pré
BP 255
97232 LE LAMENTIN
SIRET : 963 760 916 00010 - APE 4110C

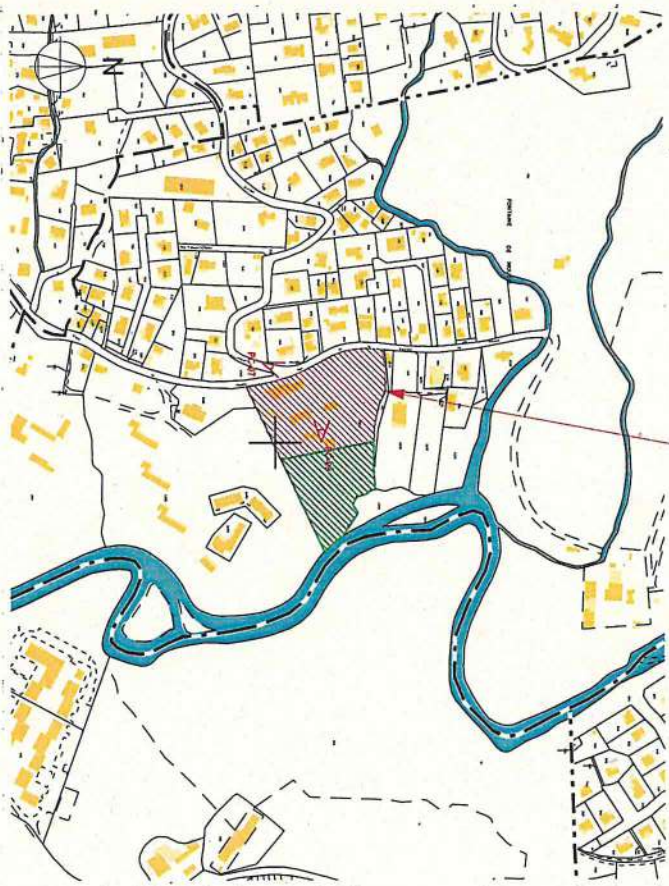

PARCELLE N°1155
SECTION P
 SURFACE = 15 535,09 m²
 dont : zone U4 = 9 837,12 m²
 et zone N1 = 5 697,97 m²

MAITRE D'OEUVRE

Philippe ZAFERAN Architecte d.p.l.o.
 SARL d'Architecture - Numéro d'Ordre Matricule m2501038
 Immeuble Olympe 3000 - Arcin Sud
 97232 La Lamentin - F.W.I. Martinique
 GSM : 05 96 74 14 74
 Bur. : 05 96 30 12 28
 Courriel : p.zaf@orange.fr
 www.philippe-zafaran-architecte.fr



MAITRE D'OUVRAGE

CDC MOUTTE
 BP 255 - Long P^{ré}
 97285 - LAMENTIN CEDEX
 SIRET : 903 480 916 00040 - APE 4110C

SARL CDC MOUTTE
 BP 255
 Long P^{ré}
 97285 - LAMENTIN

| DATE | IND | PHASE |
|------------|-----|-------|
| 10/01/2022 | A | PC |
| | | |
| | | |

2

ECH.
1:5000

Plan de situation

CONSTRUCTION DE 60 LOGEMENTS COLLECTIFS
 Rue de la Fontaine de Moutte
 97200 - FORT-DE-FRANCE

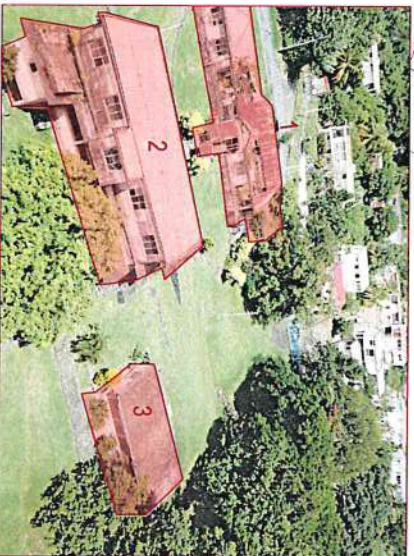

MATRE D'OEUVRE

Maître d'œuvre : SARL AZEMAL Architecture 2016
 Boulevard Chatelet 2006 - Allauy Laud
 97201 Fort de France Cedex
 Tél. : 05 98 38 21 13
 Courriel : azemal@azemal.fr
 www.azemal.fr



MATRE DOUVRAGE

CDC MOULTE
 BP 255 - Long Pa
 97285 - LAURENTIN CEDEX
 SIRET : 943 289 516 00040 - APE 4100

SARL CDC MOULTE

Maître d'œuvre
 BP 255
 97285 - LAURENTIN
 SIRET : 943 289 516 00040 - APE 4100

| DATE | IND | PHASE |
|------------|-----|-------|
| 10/01/2022 | A | PC |
| | | |
| | | |

ECH.

1/500

Plan de masse et photographies des démolitions

CONSTRUCTION DE 60 LOGEMENTS COLLECTIFS
 Rue de la Fontaine de Mouille
 97200 - FORT-DE-FRANCE

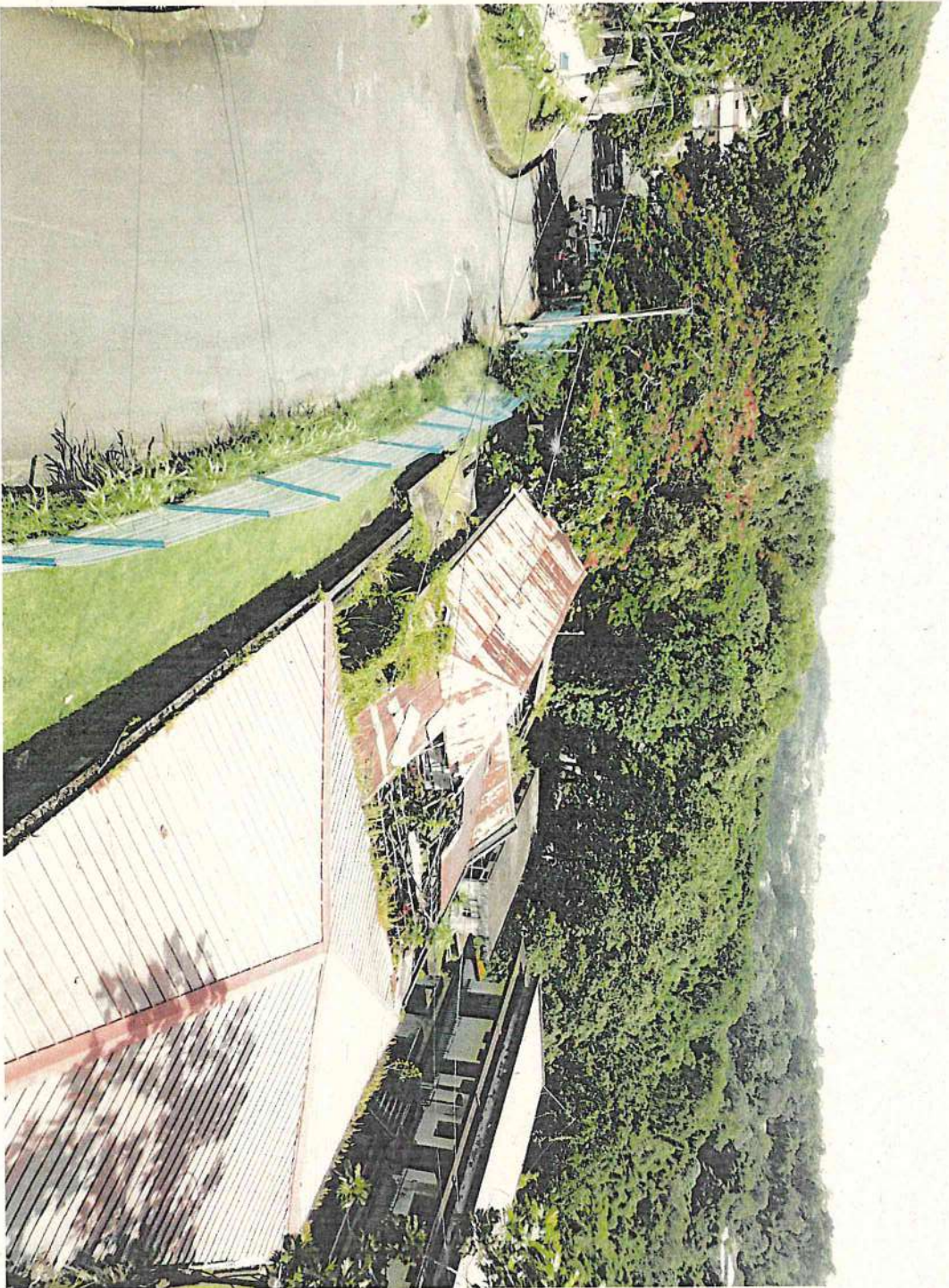
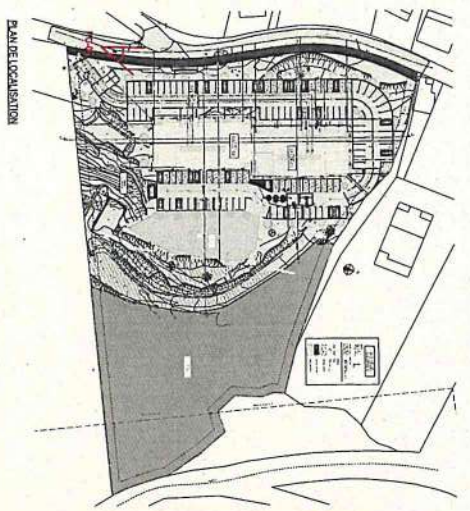

MAITRE D'OEUVRE

SARL ZATERRAN Architecte DPLG
 D'adresse - Numéro d'Ordre Massonique n°501938
 Immeuble Océanif 2000 - Aqou Sud
 97232 La Lamentin - FWI Martinique
 GSM : 06 89 14 14 74
 Courriel : zaterran@gmail.com
 www.philippe-zaterran-architecte.fr

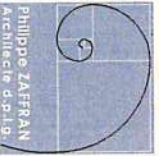

MAITRE D'OUVRAGE

CDC MOUTTE
 BP 255 - Long Pré
 97285 - LAMENTIN CEDEX 97232 LE LAMENTIN
 SIRET : 903 780 916 00040 - APE 4110C

SARL CDC MOUTTE
 Long Pré

| DATE | IND | PHASE |
|------------|-----|-------|
| 10/01/2022 | A | PC |
| | | |
| | | |

3-a

Terrain dans environnement proche

CONSTRUCTION DE 60 LOGEMENTS COLLECTIFS

Rue de la Fontaine de Moutte
 97200 - FORT-DE-FRANCE

ECH.
 1:2000

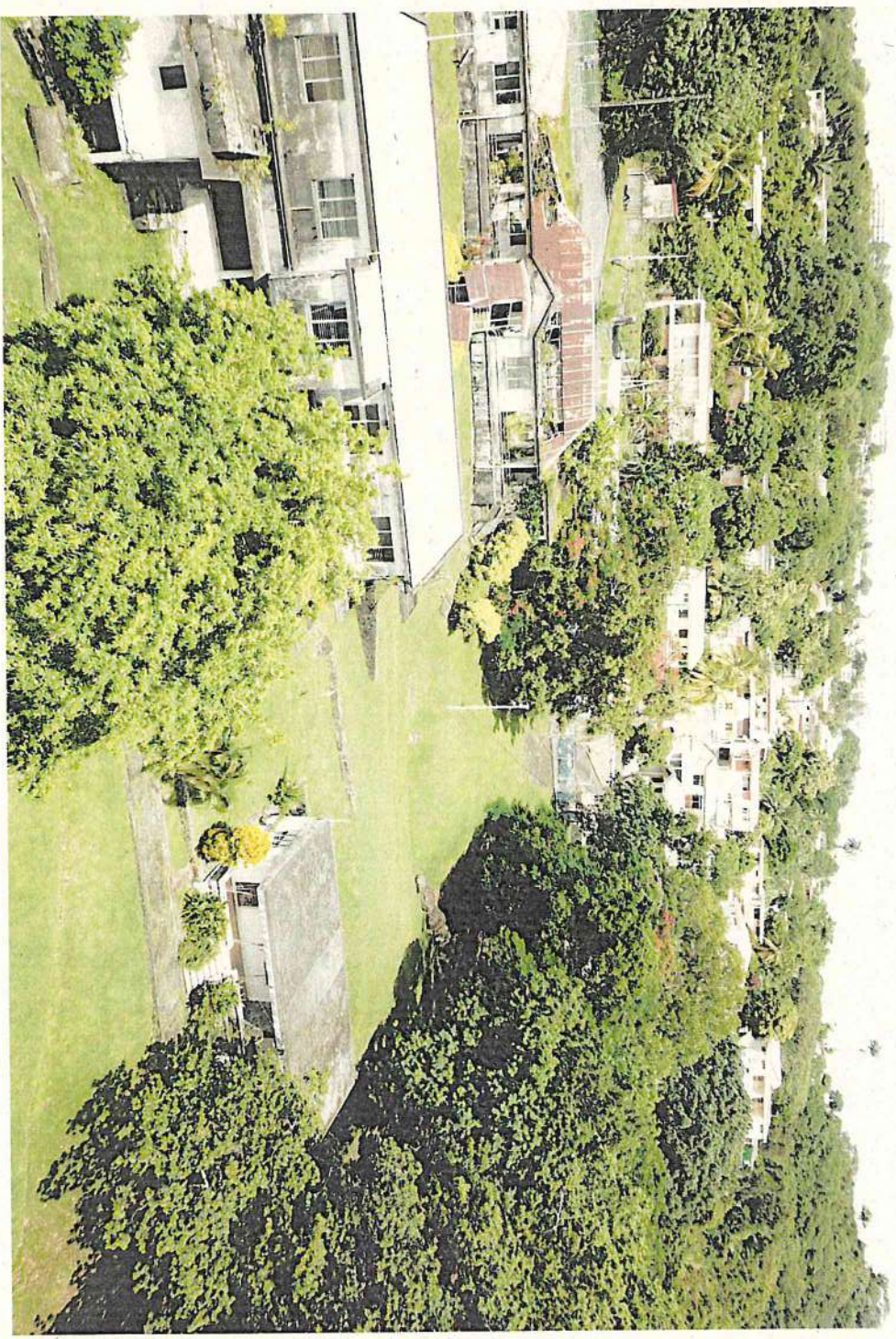
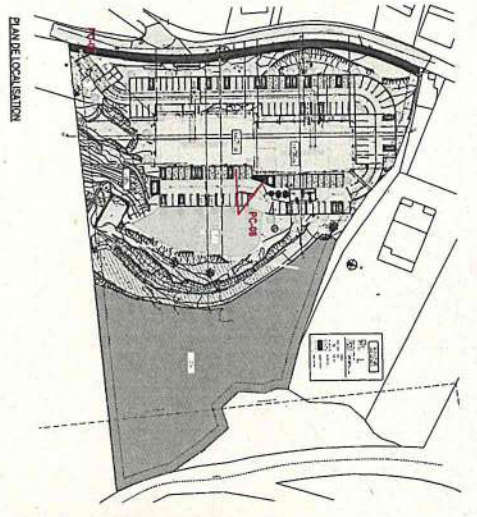

MAITRE D'OEUVRE

Philippe ZAFERAN Architecte d.p.l.l.g.
 SARL d'architecture - Numéro d'ordre Ministère n°a301038
 Immeuble Oberlé 300 - Angoulême Sud
 97232 La Lamentin - P.M. Martinique
 GSM : 06 96 74 14 74
 Courriel : p.zaf@orange.fr
 Site : www.philippe-zafaran-architecte.fr



MAITRE D'OUVRAGE

CDC MOUTTE
 BP 255 - Long Pié
 97285 - LAMENTIN CEDEX - 97232 LE LAMENTIN
 SIRET : 903 760 916 00040 - APE 4110C

SARL CDC MOUTTE
 Long Pié
 BP 255

| DATE | IND | PHASE |
|------------|-----|-------|
| 10/01/2022 | A | PC |
| | | |
| | | |

3-b

ECH.
1:2000

Terrain dans paysage lointain

CONSTRUCTION DE 60 LOGEMENTS COLLECTIFS
 Rue de la Fontaine de Moutte
 97200 - FORT-DE-FRANCE

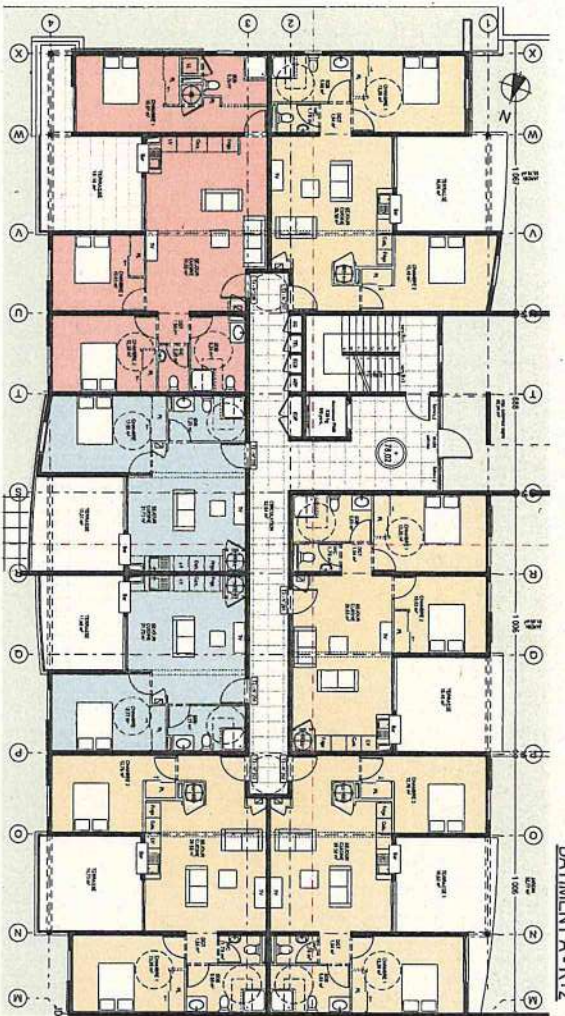

BATIMENT A - R+2

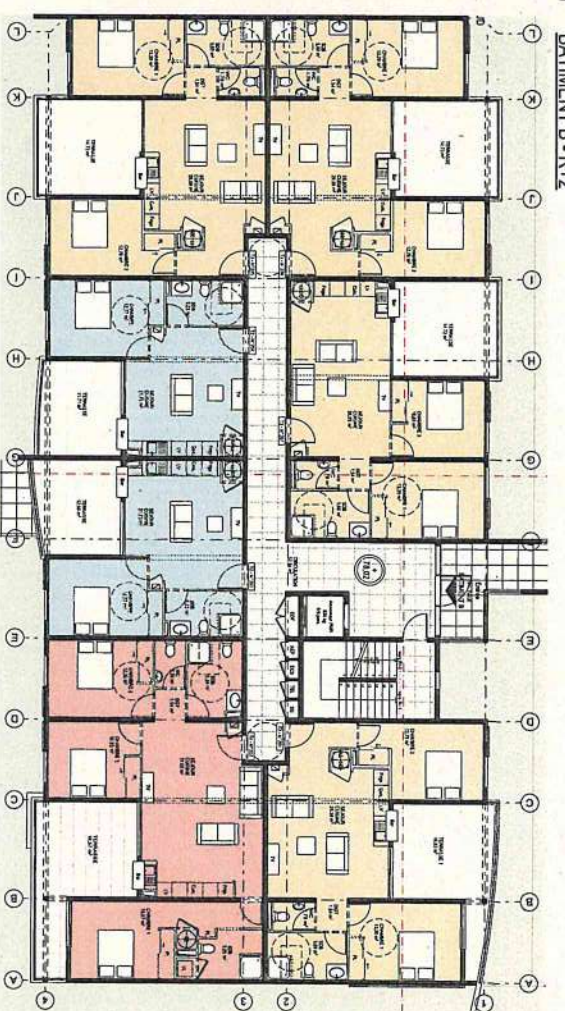

BATIMENT B - R+2

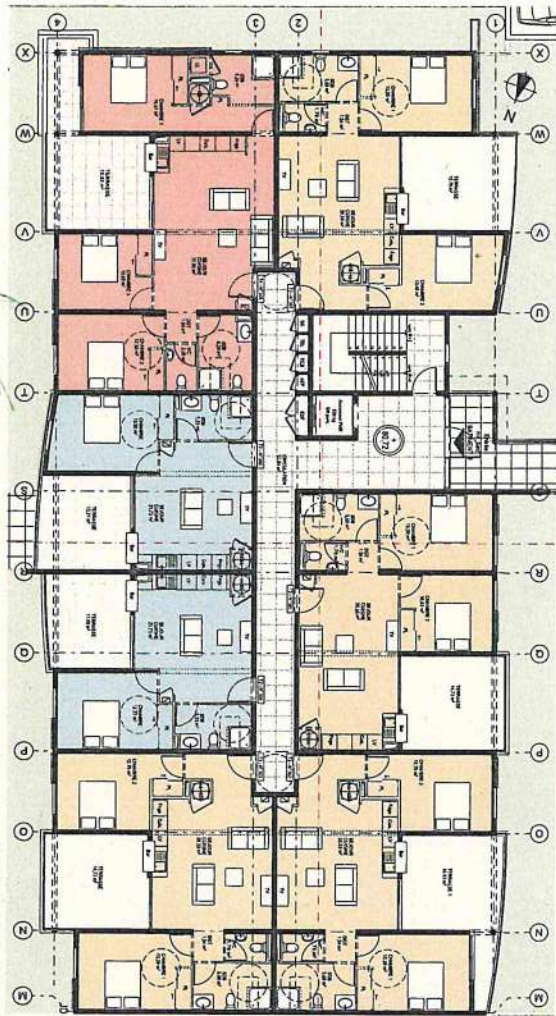

BATIMENT A - R+3

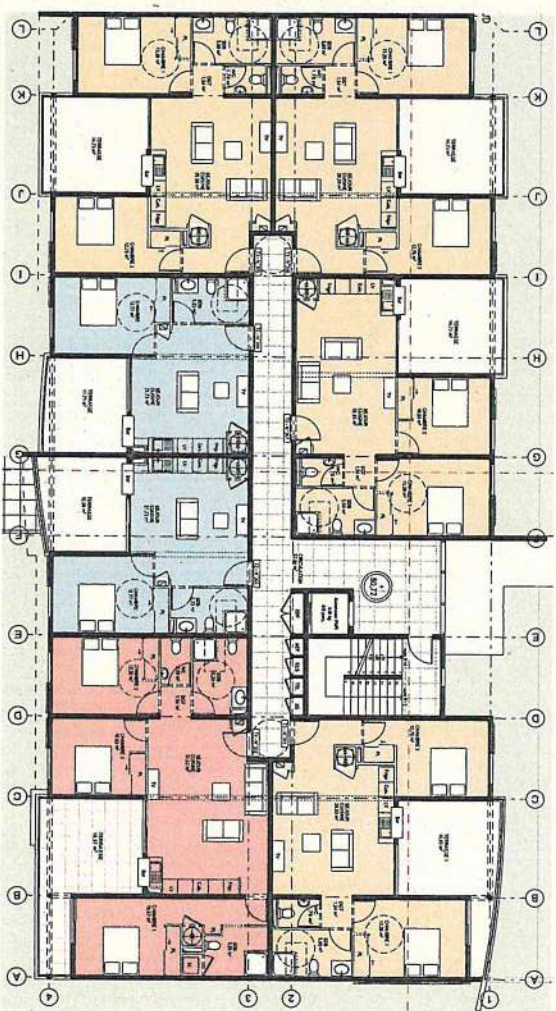

BATIMENT B - R+3

MAITRE D'OEUVRE

Etudes ZAFFRAN Architecte D.P.L.G.
SARL d'architecture - Numéro d'ordre administratif ma501038

Immeuble Objectif 3000 - Angles Sud
97232 GSM : 05 96 30 74 74
Courriel : zaffran@maif.com
www.angles-zaffran-architecte.fr



MAITRE D'OUVRAGE

CDC MOULTE

SARL CDC MOULTE
BP 255 - Long Pié

97285 - LAMENTIN CEDEX - 97232 LE LAMENTIN
SIRET : 903 200 916 00040 - APE 4110C

DATE IND PHASE

| | | |
|------------|---|----|
| 10/01/2022 | A | PC |
|------------|---|----|

ECH.

1:200

Plan des niveaux R+2 / R+3

CONSTRUCTION DE 60 LOGEMENTS COLLECTIFS

Rue de la Fontaine de Moulté
97200 - FORT-DE-FRANCE

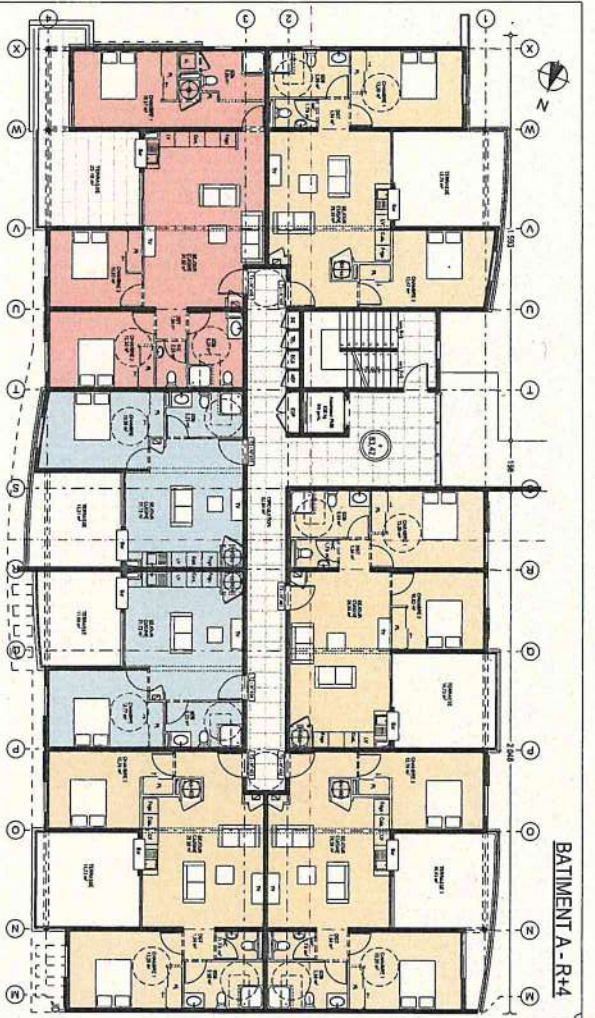

BÂTIMENT A - R+4

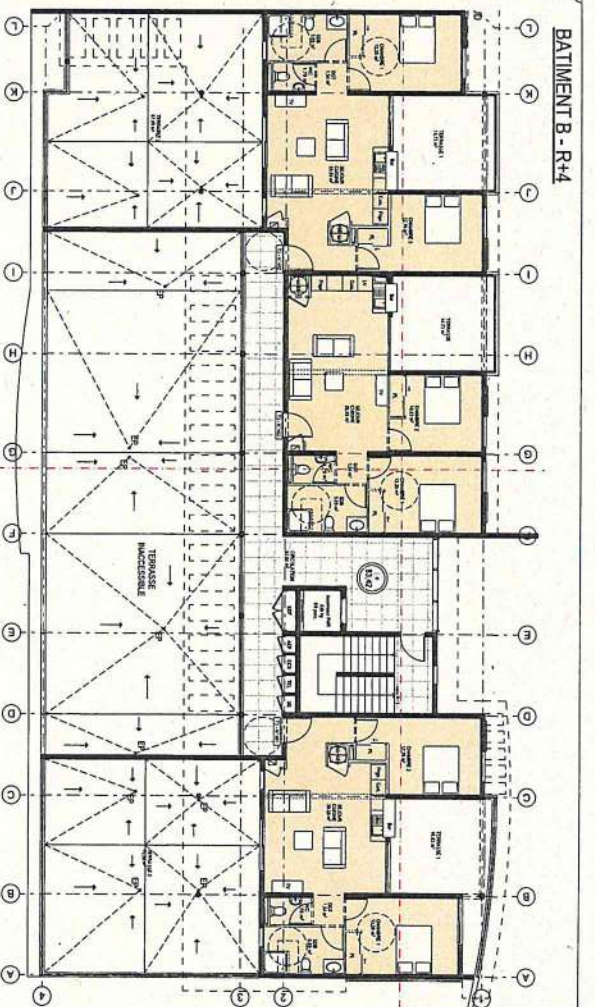

BÂTIMENT B - R+4

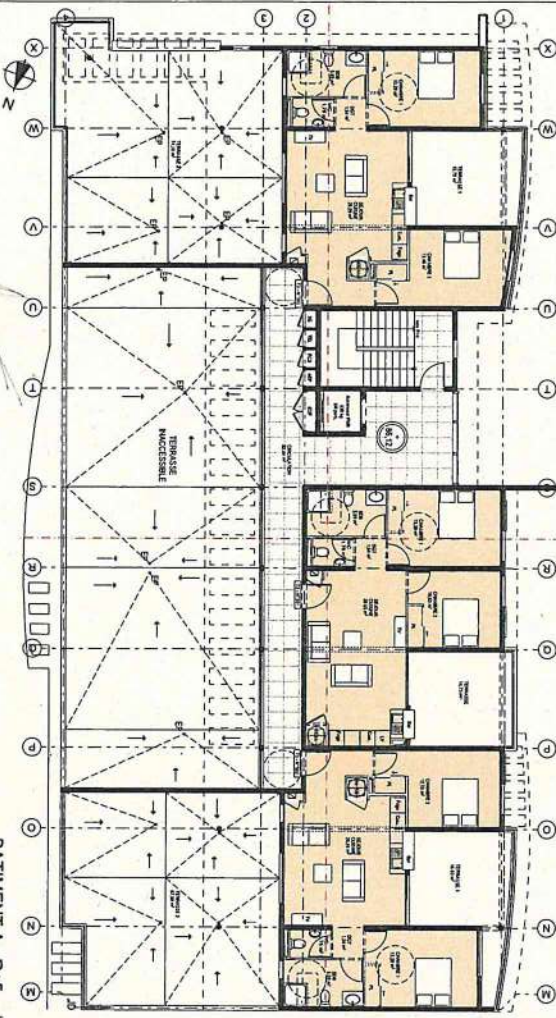

BÂTIMENT A - R+5

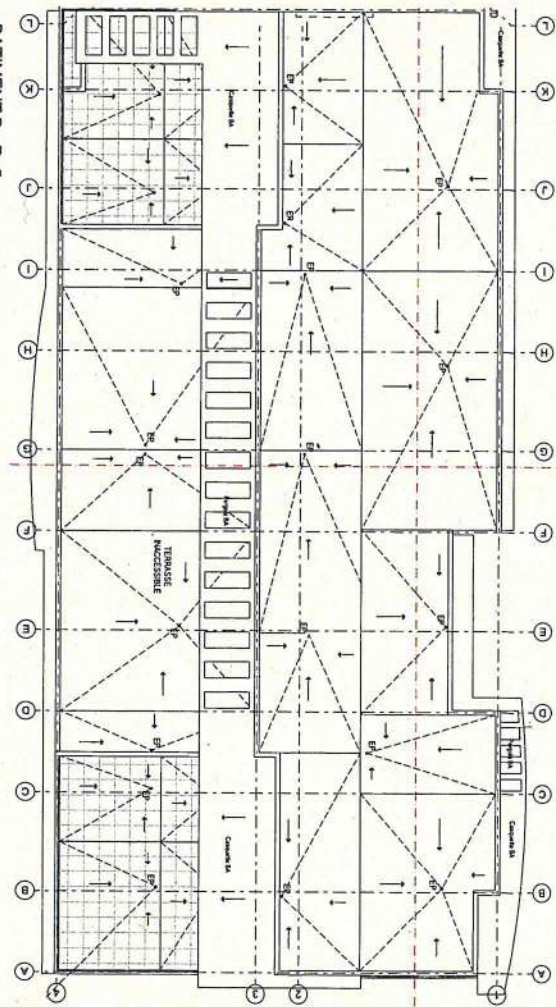

BÂTIMENT B - R+5

MAÎTRE D'OUVRAGE

Philipp ZAFFRAY Architecte DPLG
SARL d'architecture - Numéro d'ordre Matricule n°401038
Immeuble Olympe 2000 - Anglet Sud
97232 La Fontaine - PMM Martinique
GSM : 06 96 74 74 74
Bor : 05 96 30 12 26
Courriel : zaffray@pmm.com
www.philippe-zaffray-architecte.fr



MAÎTRE D'OUVRAGE

CDC MOULTE

SARL CDC MOULTE
BP 255 - Long Pié
L'An 976

97285 - LAMENTIN CEDEX 97232 LE LAMENTIN
SIRET : 903 200 916 00040 - APE 4110C

DATE IND PHASE

10/01/2022 A PC

ECH.

1:200

Plan des niveaux R+4 / R+5

CONSTRUCTION DE 60 LOGEMENTS COLLECTIFS

Rue de la Fontaine de Moultte
97200 - FORT-DE-FRANCE

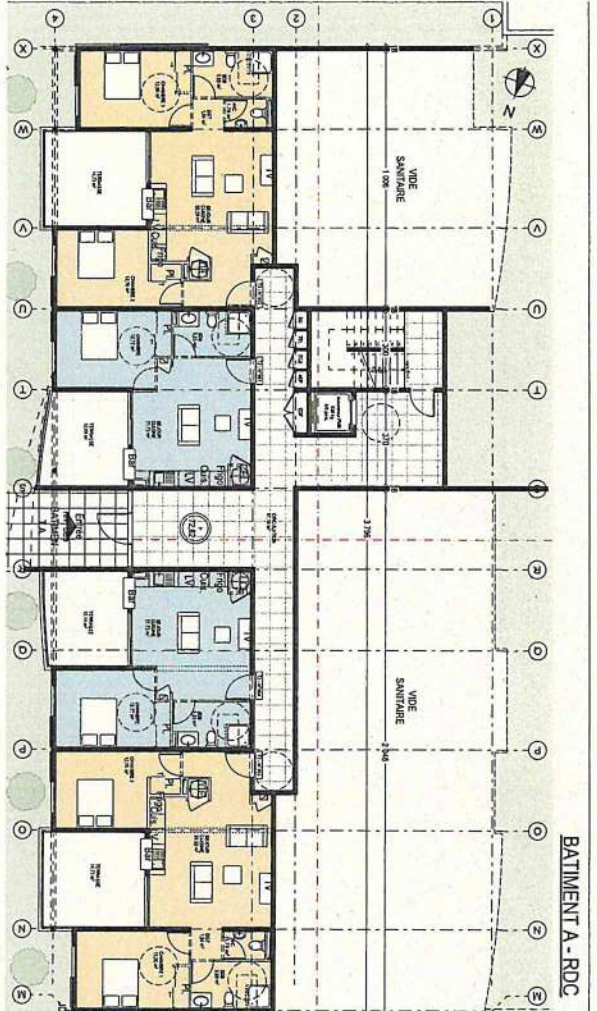

BATIMENT A - RDC

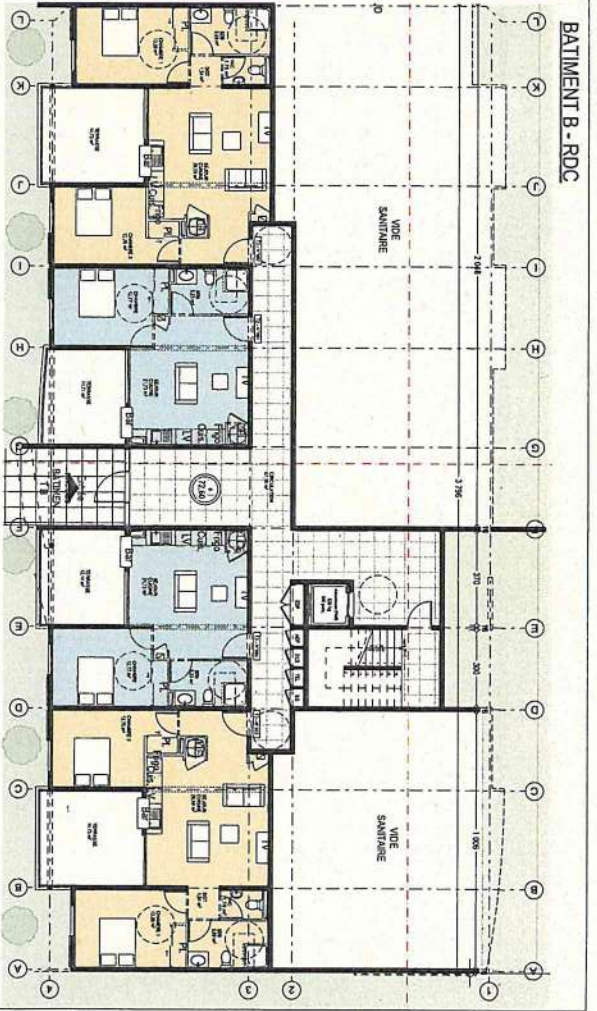

BATIMENT B - RDC

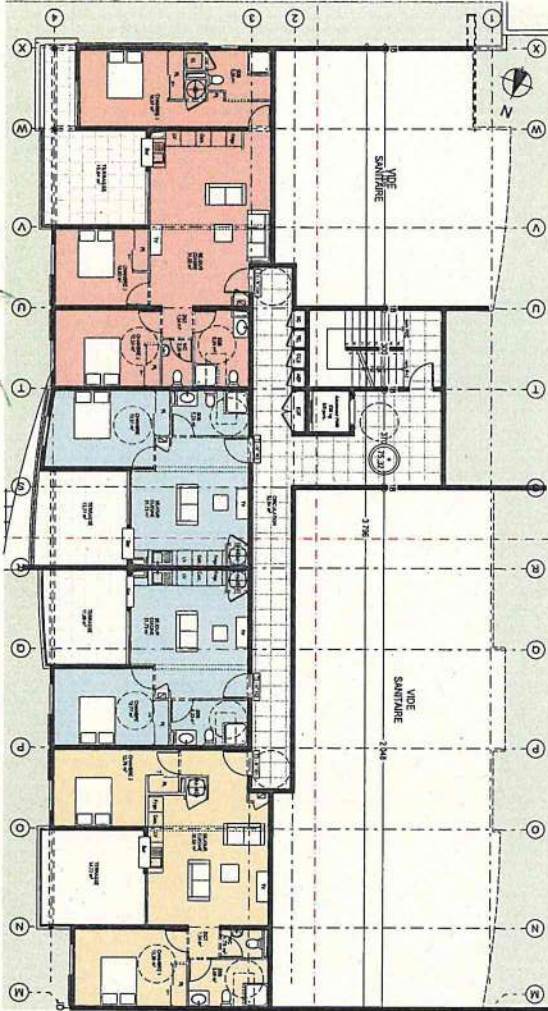

BATIMENT A - R+1

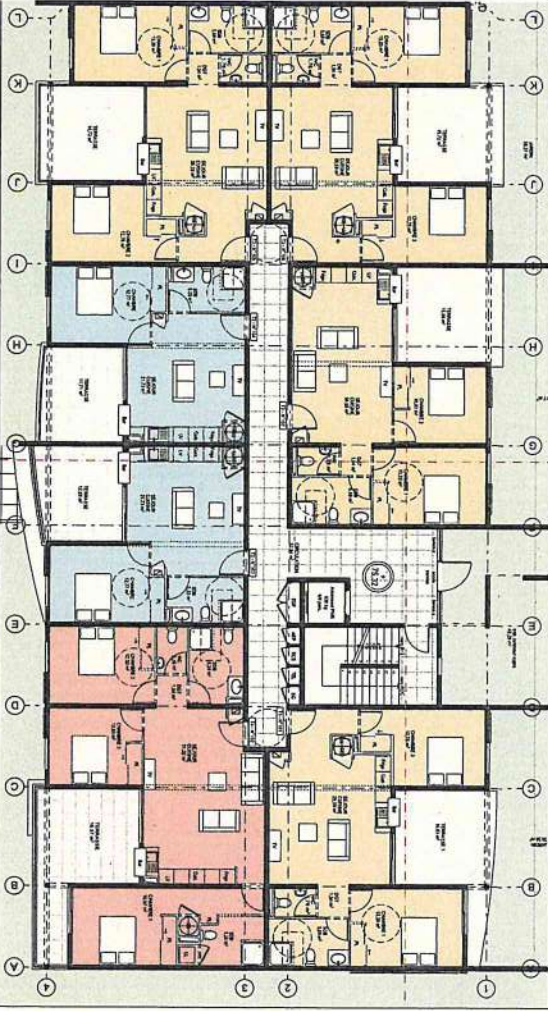

BATIMENT B - R+1

MAITRE D'OEUVRE

MAITRE D'OUVRAGE

SARL ZAFFRAN Architecture DPLG
 Immeuble Objectif 3000 - Azilou, Sud
 97232 Le Lamentin - P.M. Martinique
 GSM : 05 96 74 74 74
 Courriel : zaffran@pml.com
 www.philippe-zaffran-architecte.fr

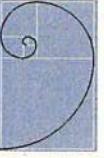

CDC MOUTTE

SARL CDC MOUTTE
 BP 255 - Long Pié
 97285 - LAMENTIN CEDEX

BP 255
 97232 LE LAMENTIN
 SIRET : 903 700 916 00040 - APE 4110C

| DATE | IND | PHASE |
|------------|-----|-------|
| 10/01/2022 | A | PC |

ECH.

1:200

Plan des niveaux RDC/ R+1

CONSTRUCTION DE 80 LOGEMENTS COLLECTIFS

Rue de la Fontaine de Moutte
 97200 - FORT-DE-FRANCE

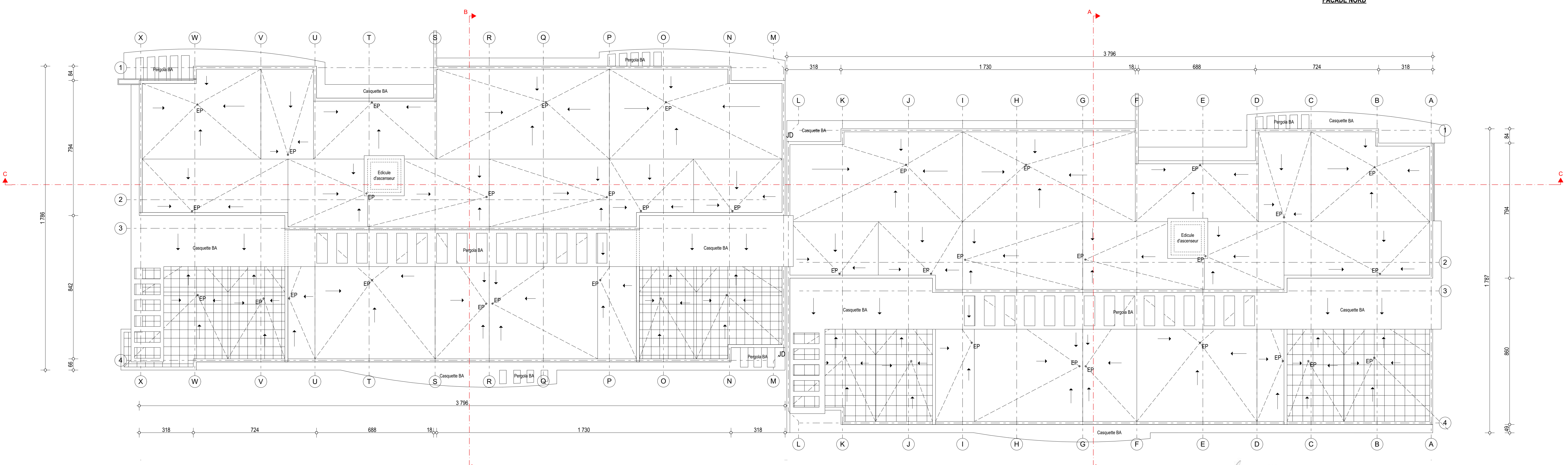
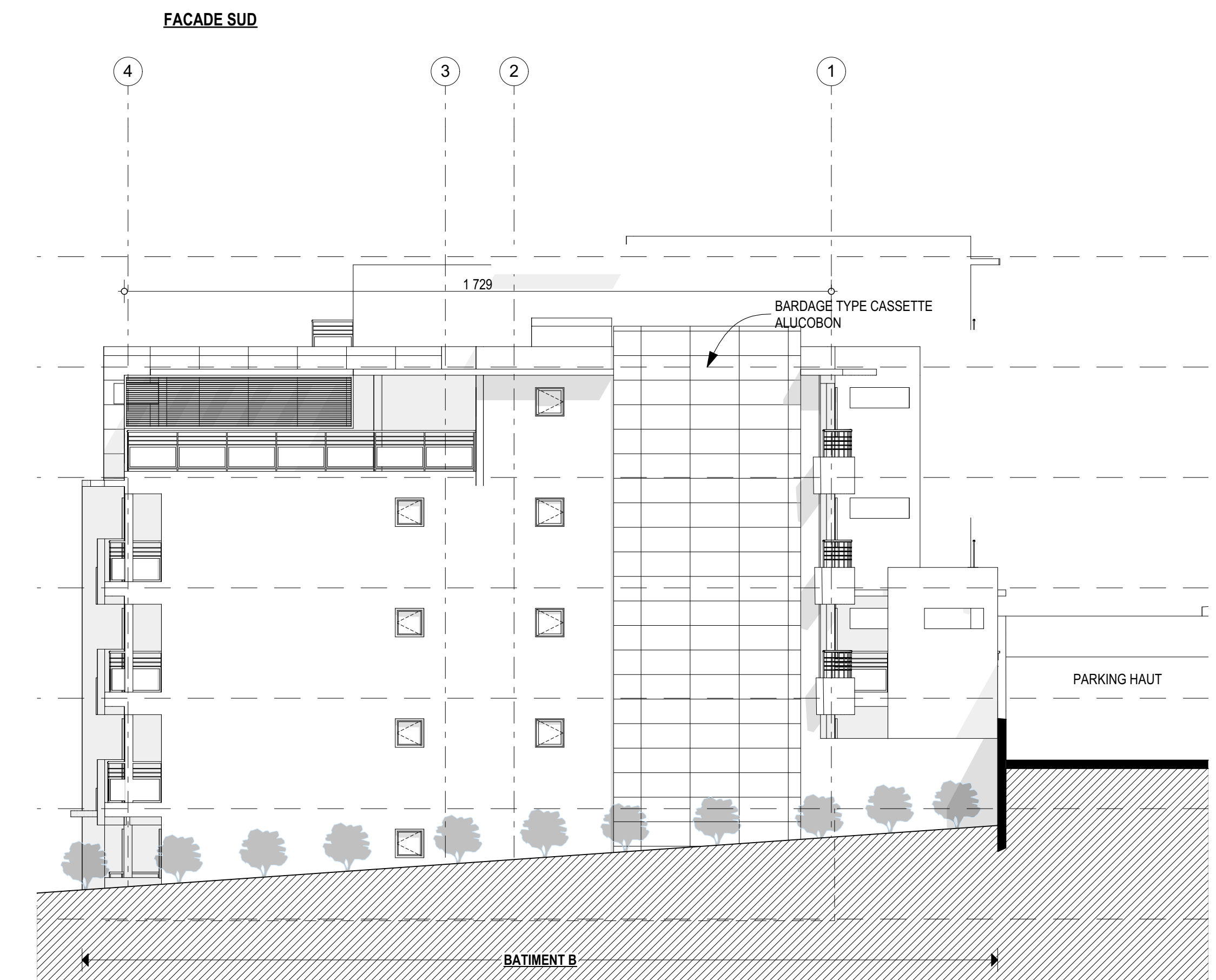

TOITURES

NOTA IMPORTANTE
 Les plans figurant dans ce dossier ne sont pas des plans d'exécution.
 Ils doivent permettre une meilleure compréhension du projet dans sa forme générale.
 Les cotes et dimensions figurant sur ces plans sont données à titre indicatif.
 Leurs vérifications restent de la responsabilité des Entreprises.

| | | | | | | | | |
|--|--|--|--|--------------------|----------|-------------|--|--|
| MAITRE D'OEUVRE Philippe JAFFRAN SARL d'Architecture - Travaux d'Orde - Maitrise d'œuvre Immeuble Océan 1000 - Avenue Paul 97232 LA FONTAINE DE MOUTTE BP 255 - Long Pré 97285 - LAMANTIN CEDEX Courriel: philippe@jaffran.com www.philippe-jaffran-architecte.fr | | MAITRE D'OUVRAGE CDC MOUTTE SARL CDC MOUTTE BP 255 - Long Pré 97285 - LAMANTIN CEDEX SIRET: 993 200 916 0000 - APE 4100C | | DATE 10/01/2022 | IND A | PHASE PC | Façades et toitures CONSTRUCTION DE 60 LOGEMENTS COLLECTIFS Rue de la Fontaine de Moutte 97200 - FORT-DE-FRANCE | |
| ECH. 1:100 | | | | | | | | |