

BILAN DES ACCIDENTS CORPORELS DE LA CIRCULATION ROUTIERE

JUIN 2016

Avertissement : Les résultats présentés reposent sur un système de remontées rapides. Il s'agit de données provisoires.

A N N E E	2011	2012	2013	2014	2015	2016	Evolution 2016/2015
Nombre d'accidents	39	23	30	28	32	26	- 18.75 %
Nombre de morts	4	3	0	4	1	0	- 100.00%
Nombre de blessés hospitalisés	29	14	23	13	17	11	- 35.29%
Nombre de blessés légers	29	19	39	19	26	26	0.00%
Nombre de victimes graves (VG)	33	17	23	17	18	11	- 38.89%
Nombre total de victimes (TV)	62	36	62	36	44	37	- 15.91%
Gravité1	10.26	13.04	0.00	14.29	3.13	0.00	
Gravité2	84.62	73.91	76.67	60.71	56.25	42.31	
Nbr de vict. / Nbr d'accidents	1.59	1.57	2.07	1.29	1.38	1.42	

Indicateurs de sécurité du mois de juin 2016

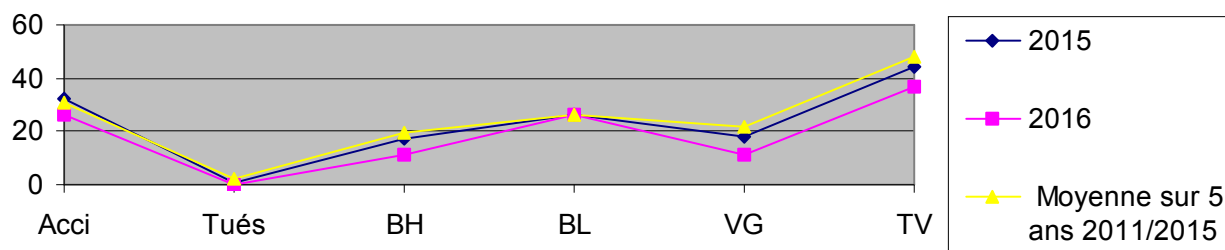

Baisse des indicateurs sauf les BL en stabilité par rapport à juin 2015, et baisse des indicateurs par rapport à la moyenne des 5 dernières années

Tués : victimes décédées sur le coup ou dans les 30 jours qui suivent l'accident.

Blessés hospitalisés (BH) : victimes admises comme patients dans un hôpital plus de 24 heures .

Blessés légers (BL) : victimes ayant fait l'objet de soins médicaux mais n'ayant pas été admises comme patients à l'hôpital plus de 24 heures .

Victimes graves (VG) : tués + blessés hospitalisés.

Total victimes (TV) : tués + blessés hospitalisés+ blessés légers.

Gravité 1 : nombre de tués pour 100 accidents

Gravité 2 : nombre de tués + blessés hospitalisés pour 100 accidents .

CUMUL DE JANVIER A JUIN

ANNEE	2011	2012	2013	2014	2015	2016	Evolution 2016/2015
Nombre d'accidents	230	182	208	182	177	143	- 19.21%
Nombre de morts	12	17	14	16	14	14	0.00%
Nombre de blessés hospitalisés	110	108	129	105	104	78	- 25.00%
Nombre de blessés légers	204	133	148	115	137	111	- 18.98%
Nombre de victimes graves (VG)	122	125	143	121	118	92	- 22.03%
Nombre total de victimes (TV)	326	258	291	236	255	203	- 20.39%
Gravité1	5.22	9.34	6.73	8.79	7.91	9.79	
Gravité2	53.04	68.68	68.75	66.48	66.67	64.34	
Nbr de vict. / Nbr d'accidents	1.42	1.42	1.40	1.30	1.44	1.42	

Cumul au 1^{er} janvier

Cumul des accidents de la circulation .

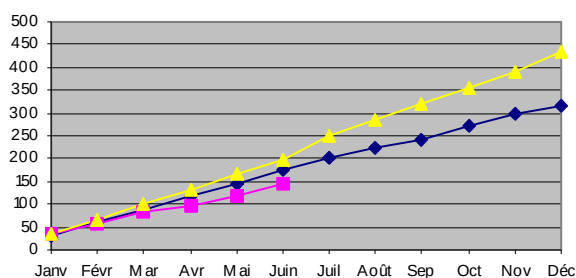

Baisse par rapport à 2015 ,et par rapport à la moyenne des 5 dernières années .

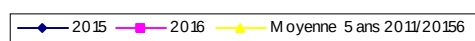

Cumul des tués de la circulation .

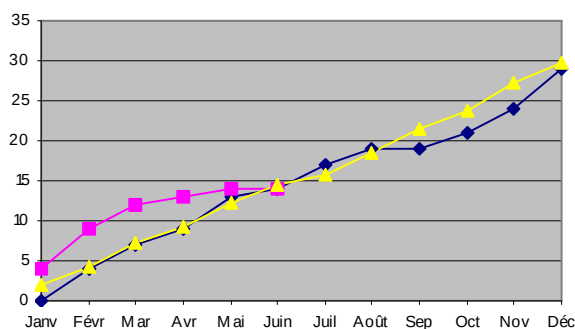

Stabilité par rapport à 2015, et baisse par rapport à la moyenne des 5 dernières années .



Cumul des blessés hospitalisés de la circulation .

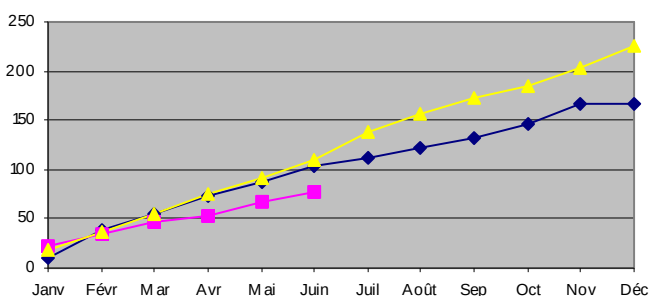

Baisse par rapport à 2015, et par rapport à la moyenne des 5 dernières années .



Cumul des blessés légers de la circulation .

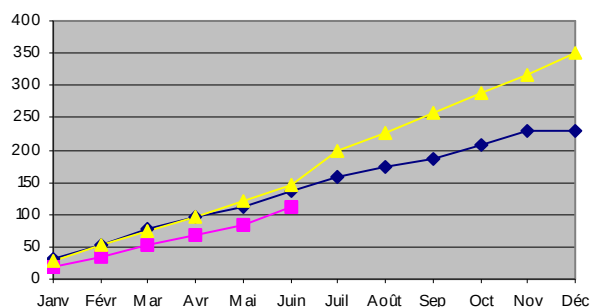

Baisse par rapport à 2015, et par rapport à la moyenne des 5 dernières années .

