

BAROMETRE du mois d'avril 2021

Avertissement : Les résultats présentés reposent sur un système de remontées rapides. Il s'agit de données provisoires

Bilan du mois	Accidents corporels	Tués à 30 jours	Total blessés	Dont blessés hospitalisés
Avril 2021 provisoire	34	1	43	10
Avril 2020 définitif	18	2	19	6
Variation	16	-1	24	4
Evolution 2021/2020	89,00 %	-50,00 %	126 %	67 %

Le mois d'avril 2021 a été un mois relativement favorable avec 1 seul tué et notamment par rapport à avril 2020 qui était en période de confinement (2 tués) mais on constate une hausse des accidents et des blessés.

Bilan 4 mois	Accidents corporels	Tués à 30 jours	Total blessés	Dont blessés hospitalisés
4 mois 2021 provisoire	172	4	247	57
4 mois 2020 définitif	117	10	160	50
Variation	55	-6	87	7
Evolution 2021/2020	47,00 %	-60,00 %	54 %	14 %

Le cumul des 4 mois montre une baisse importante des tués mais une hausse des autres indicateurs de la sécurité routière (accidents et blessés) pour revenir à des chiffres très proches de l'année 2019 excepté pour les tués (année 2019 au 30/04 : 180 accidents, 8 tués, 244 blessés dont 60 blessés hospitalisés)

Tués par catégorie d'usagers au 30 avril	Piéton	Vélo	Cyclo	Moto	Voiturette	VL	PL	Total
Année 2021	1	0	0	2	0	1	0	4
Année 2020	1	0	0	4	0	3	2	10

La mortalité routière est fortement en baisse en 2021, 75% des tués sont des usagers vulnérables (1 piéton et 2 motards)

Sécurité routière – la ceinture de sécurité

De 2014 à 2018, 54% des tués en Martinique n'avaient pas la ceinture (21 % en métropole en 2018), ce chiffre est en dégradation depuis deux ans pour atteindre 100% en 2019 et en 2020.

Le non-port de la ceinture correspond à un sur-risque de décès considérable, de l'ordre de 10 ! Certains accidents mortels auraient pu être évités avec la ceinture (non éjection du conducteur), des VL sont parfois retrouvés peu accidentés ou presque intacts.

L'airbag et la ceinture de sécurité ont des fonctions différentes mais complémentaires et assurent une protection maximale : **airbag oui, mais avec ceinture !** La ceinture assure un rôle crucial avant l'ouverture de l'airbag qui protège tête et thorax. Sans ceinture, le choc serait infiniment plus violent. En aucun cas, l'airbag ne se suffit à lui-même.

ATTACHEZ SYSTEMATIQUEMENT VOTRE CEINTURE A L'AVANT ET A L'ARRIERE!

Retrouvez toute la sécurité routière en ligne :

<http://www.martinique.developpement-durable.gouv.fr/>

ou en flashant ce code depuis votre smartphone ou tablette



SÉCURITÉ ROUTIÈRE
VIVRE, ENSEMBLE.

Répartition du nombre de tués (valeurs calculées depuis le début de l'année 2021) par tranche d'âge et par catégories d'usagers :

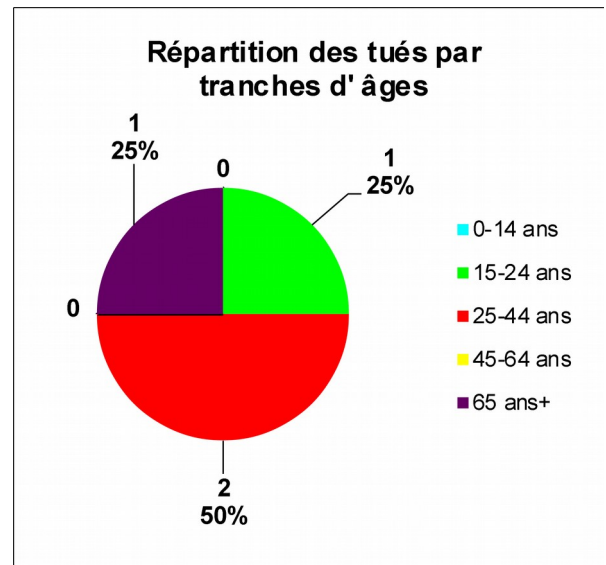
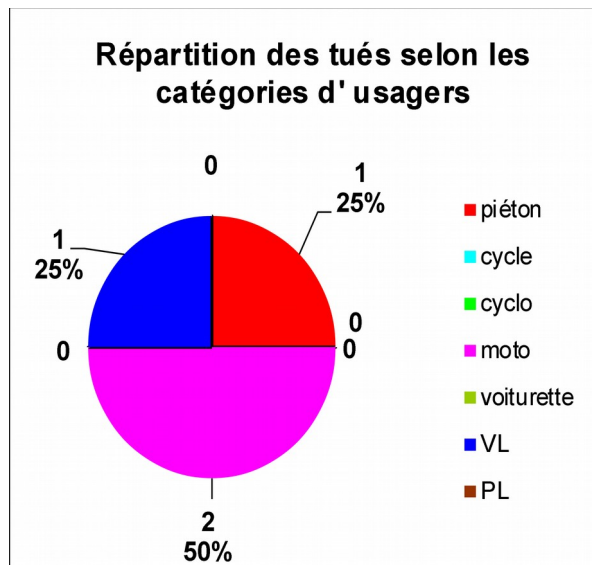

La moyenne d'âge des tués en 2021 est de 44,5 ans (39 ans en 2020 pour 10 tués)

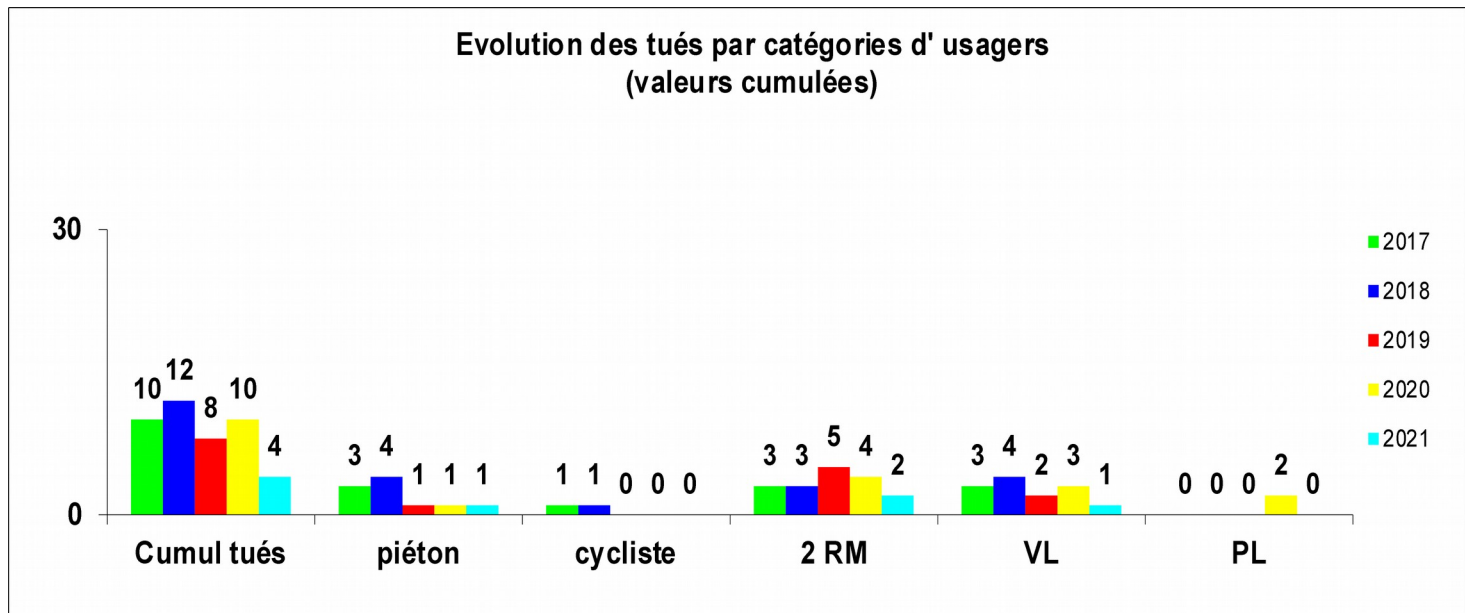

La mortalité routière au 30 avril 2021 (4 tués) est en baisse par rapport à la moyenne des 4 dernières années (10 tués)

Un accident corporel : (mortel et non mortel) de la circulation routière est un accident qui :
 provoque au moins une victime, c'est-à-dire un usager ayant nécessité des soins médicaux ;
 survient sur une voie ouverte à la circulation publique ;

implique au moins un véhicule

Tués : victimes décédées sur le coup ou dans les 30 jours qui suivent l'accident.

Blessés hospitalisés (BH) : victimes admises comme patients dans un hôpital plus de 24 heures

Blessés légers (BL) : victimes ayant fait l'objet de soins médicaux mais n'ayant pas été admises comme patients à l'hôpital plus de 24 heures

Victimes graves (VG) : tués + blessés hospitalisés

Total victimes (TV) : tués + blessés hospitalisés + blessés légers,

Gravité 1 : nombre de tués pour 100 accidents

Evolution des tués sur 12 mois glissants, est figuré pour chaque mois, le total des tués sur les 12 mois écoulés (ce mois inclus et les tués des 11 mois précédents)

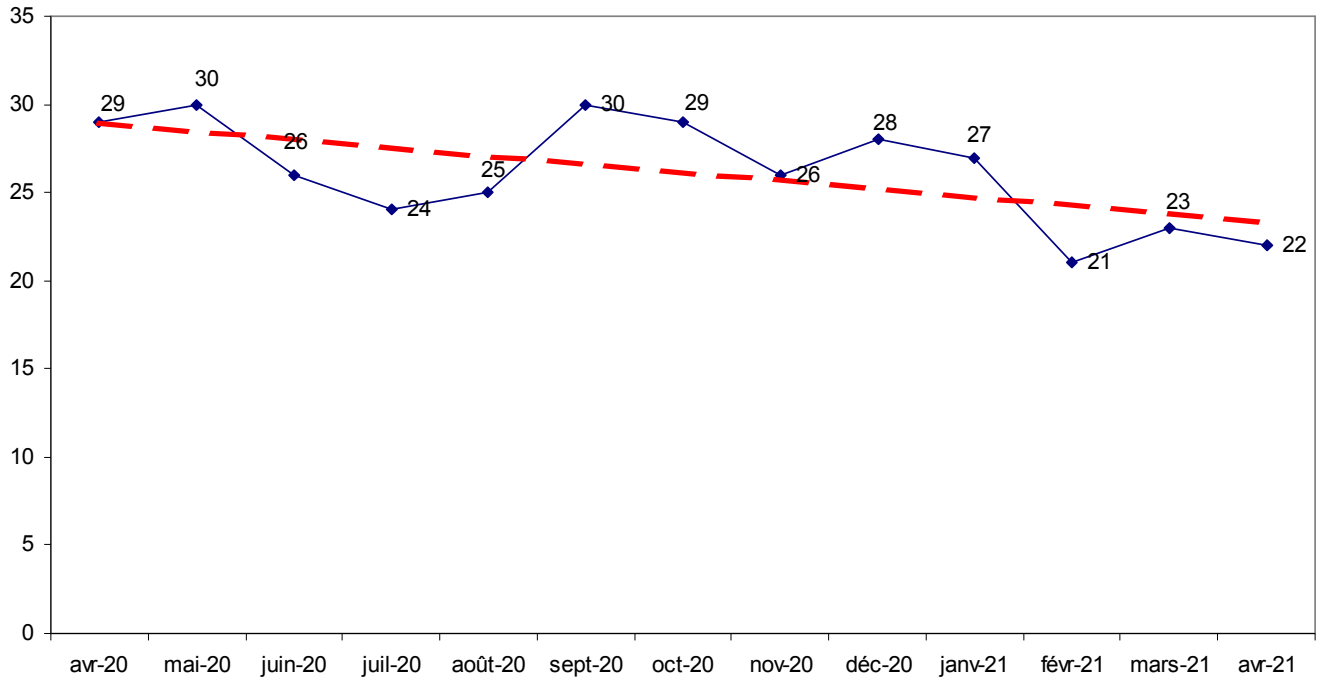

la tendance est légèrement baissière

CARTE DES ACCIDENTS MORTELS DU 01 JANVIER 2021 AU 30 AVRIL 2021

Martinique
Superficie : 1128 km
Population : 387000 hab

Catégories d'usagers

-  Moto (2)
-  Piéton (1)
-  VL (1)

 L' accident mortel encadré en vert est du mois d' avril 2021

- Routes nationales
- Routes départementales

