



REPUBLIQUE FRANCAISE

DEPARTEMENT DE LA MARTINIQUE

COMMUNE DE SAINT-JOSEPH

AMENAGEMENT DE L'ENTREE DE VILLE – CROIX MISSION

3 – PLAN DE SITUATION

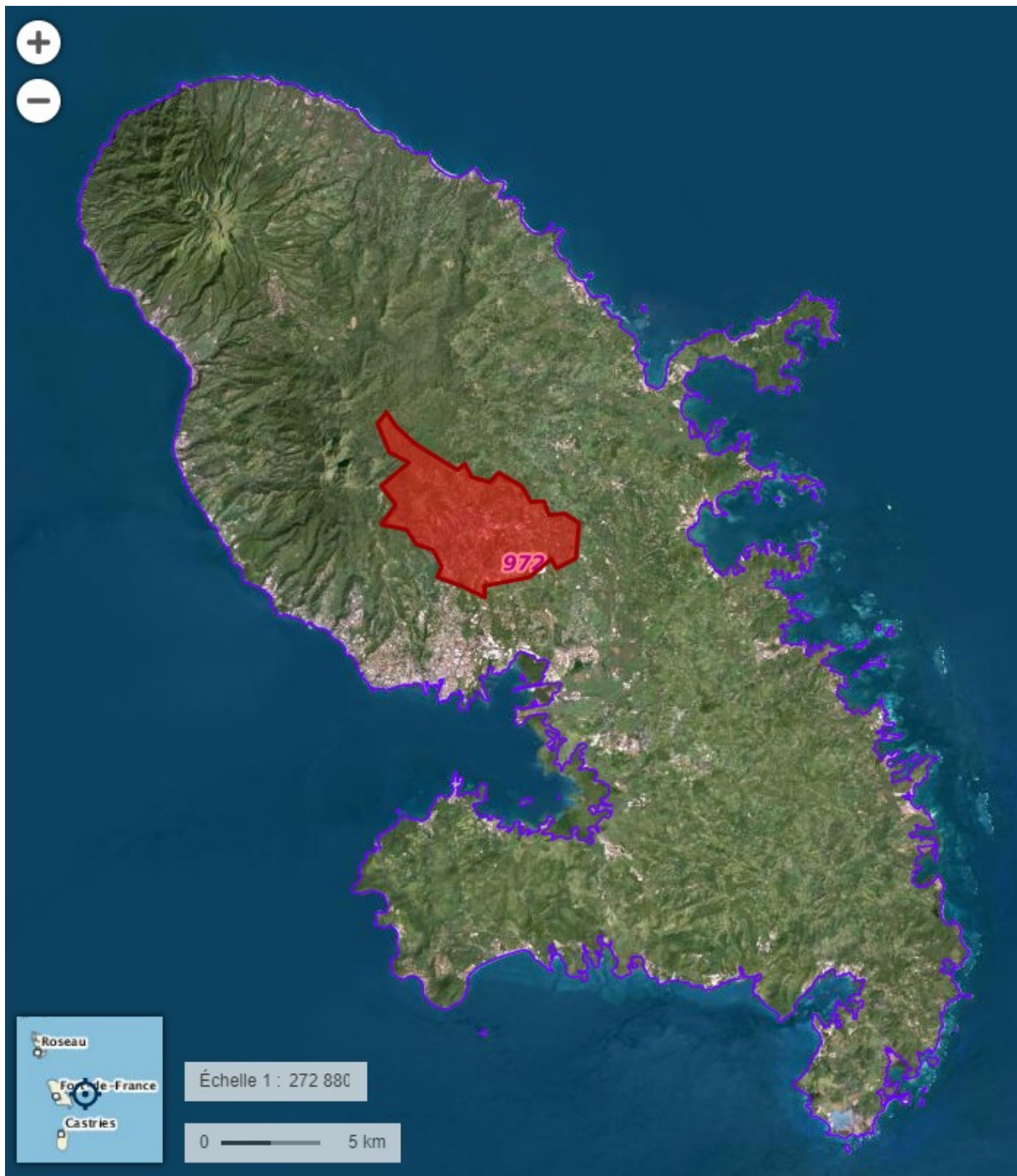

Figure 1. La Ville de Saint-Joseph en Martinique (Source : Géoportail)

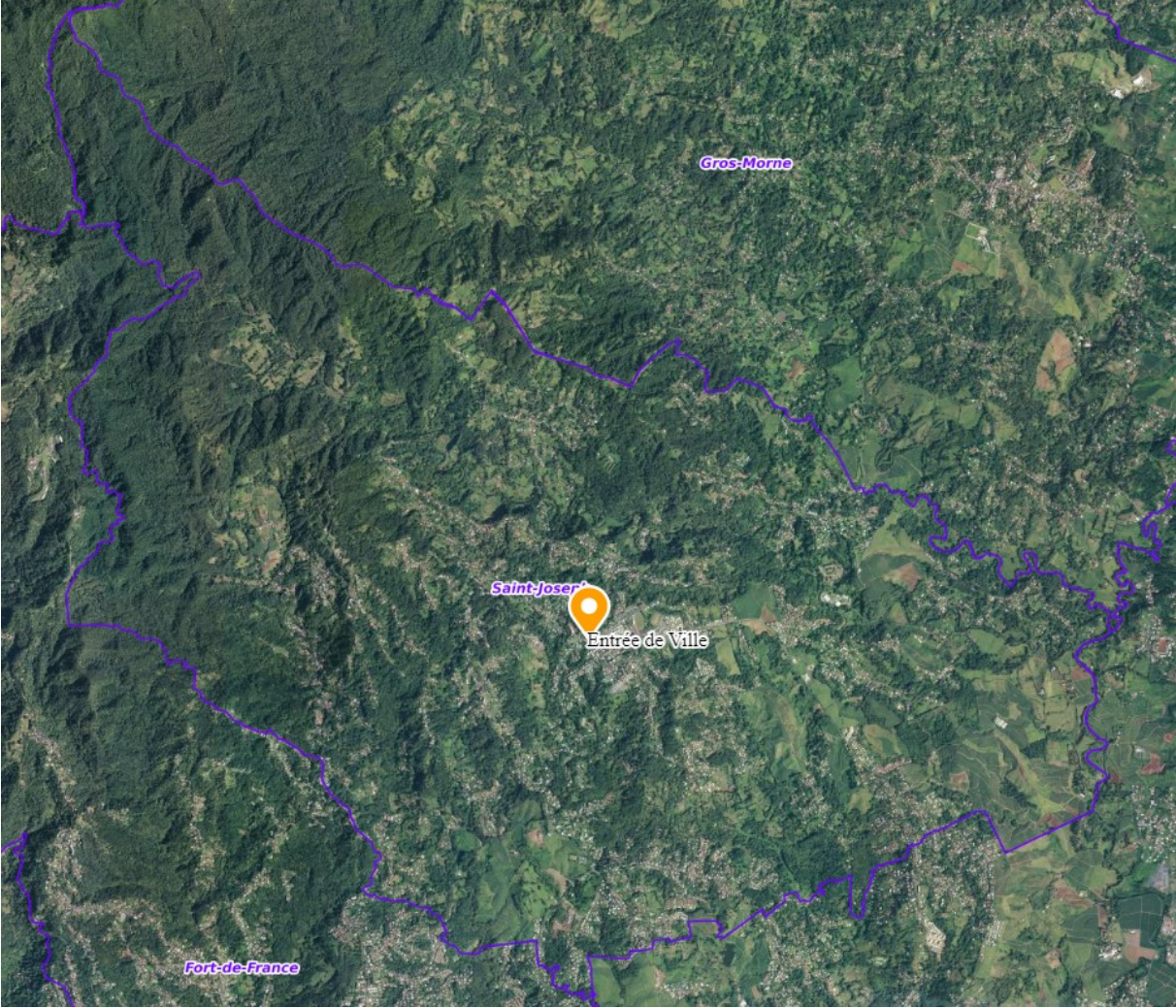

Figure 2. Emplacement de l'Entrée de Ville sur le territoire de la Commune de Saint-Joseph (Source : Géoportail)

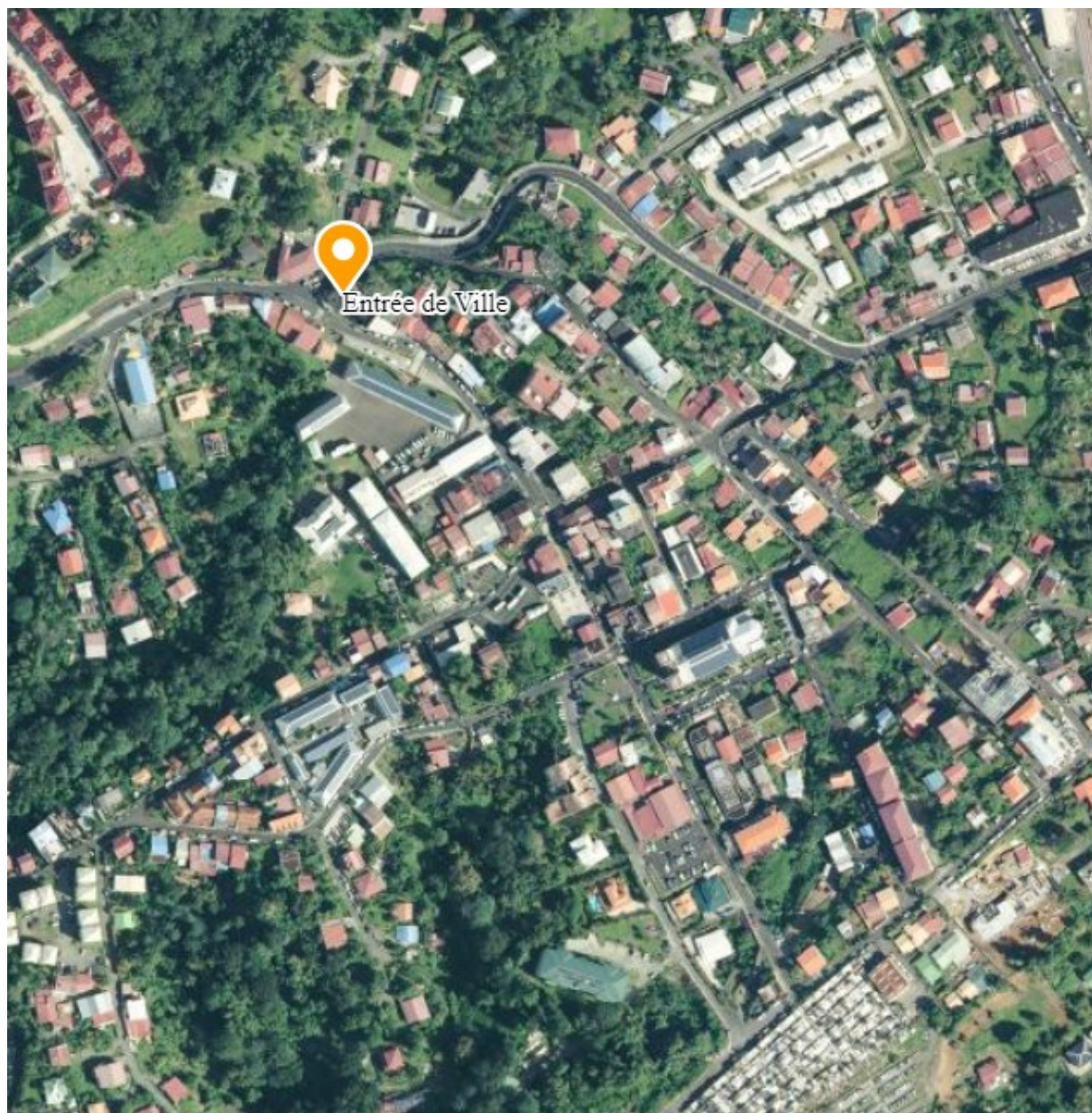

Figure 3. Vue aérienne de l'Entrée de Ville sur le territoire de la commune de Saint-Joseph (Source : Géoportail)