Opération

TAUPINIÈRE

Bailleur : OZANAM

Adresse opération : Allée des Gommiers, quartier Taupinière, 97223 Diamant

Référence cadastrale : D 285 et 287

Nature opération (neuf/réhabilitation) : construction neuve

Nombre de logements : 12 dont 6 LLS + 6 LLTS

Mode de portage (VEFA/MOD) : MOD

Date de lancement appel d'offres : fin T1 2026

Mode dévolution : appel d'offre Public (site achatpublic) ; lots séparés

Date démarrage travaux : T2 2026

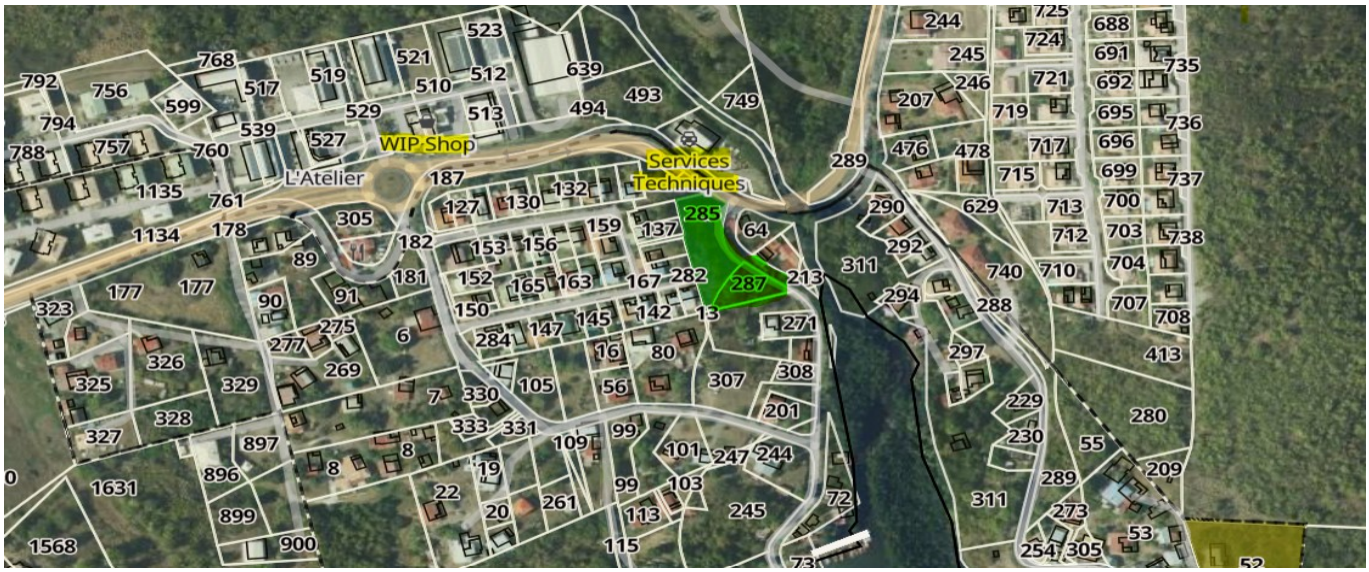

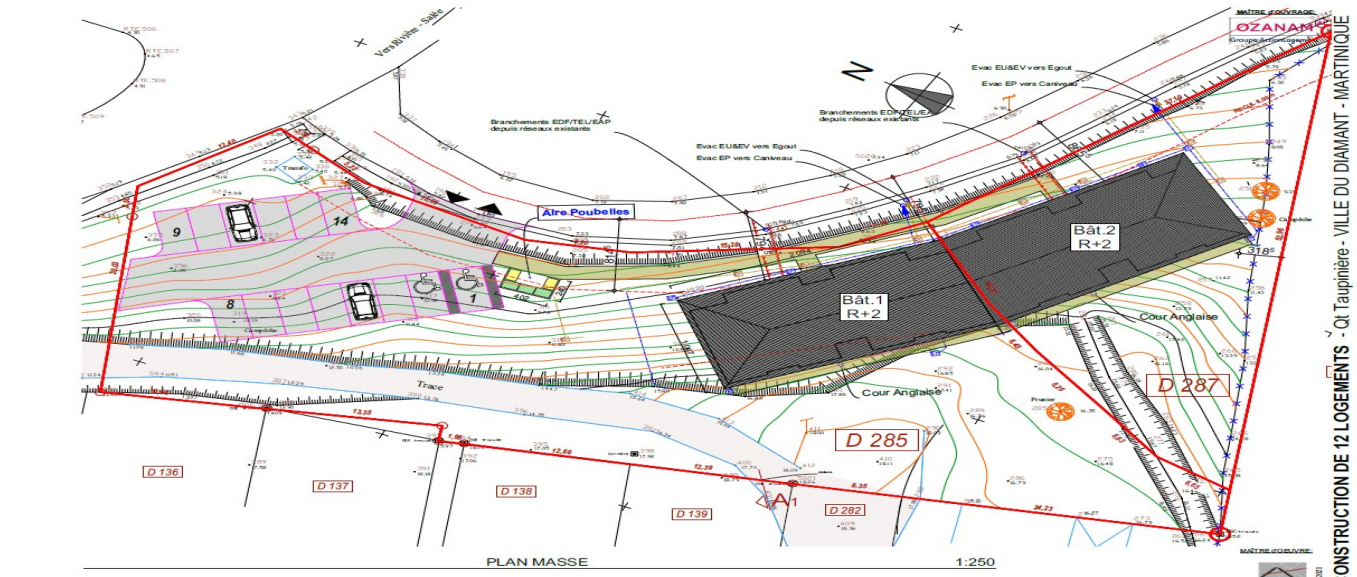

BATIMENTS 1&2