

Demande d'examen au cas par cas préalable à la réalisation éventuelle d'une évaluation environnementale

Article R. 122-3 du code de l'environnement

Ce formulaire sera publié sur le site internet de l'autorité environnementale
Avant de remplir cette demande, lire attentivement la notice explicative

| | | |
|--|------------------------------------|------------------------------------|
| Cadre réservé à l'autorité environnementale | | |
| Date de réception : 02/12/2021 | Dossier complet le : 02/12/2021 | N° d'enregistrement : 2021-0500 |

1. Intitulé du projet

2. Identification du (ou des) maître(s) d'ouvrage ou du (ou des) pétitionnaire(s)

2.1 Personne physique

Nom Prénom

2.2 Personne morale

Dénomination ou raison sociale

Nom, prénom et qualité de la personne habilitée à représenter la personne morale

RCS / SIRET Forme juridique

Joignez à votre demande l'annexe obligatoire n°1

3. Catégorie(s) applicable(s) du tableau des seuils et critères annexé à l'article R. 122-2 du code de l'environnement et dimensionnement correspondant du projet

| N° de catégorie et sous catégorie | Caractéristiques du projet au regard des seuils et critères de la catégorie (Préciser les éventuelles rubriques issues d'autres nomenclatures (ICPE, IOTA, etc.)) |
|-----------------------------------|--|
| 47a | Défrichement soumis à l'autorisation et compris entre 0.5 et 25ha |

4. Caractéristiques générales du projet

Doivent être annexées au présent formulaire les pièces énoncées à la rubrique 8.1 du formulaire

4.1 Nature du projet, y compris les éventuels travaux de démolition

Défrichement d'environ 2900 m2 permettant la viabilisation de la parcelle en 14 lots.

4.2 Objectifs du projet

Défrichage pour la viabilisation du terrain en vue de construction de maisons individuelles à usage d'habitation.

4.3 Décrivez sommairement le projet

4.3.1 dans sa phase travaux

- Défrichage
- Travaux de voiries réseaux divers (viabilisation)
- Construction
- Assainissement non collectif (individuel)

4.3.2 dans sa phase d'exploitation

Construction de villas d'habitation

4.4 A quelle(s) procédure(s) administrative(s) d'autorisation le projet a-t-il été ou sera-t-il soumis ?

La décision de l'autorité environnementale devra être jointe au(x) dossier(s) d'autorisation(s).

Projet déjà soumis à :

- Demande d'étude préalable des boisements (constat de non boisement joint)
- Demande d'autorisation de défrichement

Projet sera soumis à :

- Déclaration Préalable de division foncière
- Permis d'aménager
- Permis de construire

4.5 Dimensions et caractéristiques du projet et superficie globale de l'opération - préciser les unités de mesure utilisées

| Grandeurs caractéristiques | Valeur(s) |
|--|-----------------|
| Parcelle V-1995 superficie totale | 11775 m2 |
| Défrichement partielle (hors zone orange bleu) | 2900 m2 environ |

4.6 Localisation du projet

Adresse et commune(s)
d'implantation

Morne Poirier sud
97220 LA TRINITE

Référence cadastrale
Section V
Numéro 1995

Coordonnées géographiques¹

Long. 60°97'72"91 Lat. 14°74'60"34

Pour les catégories 5° a), 6° a), b) et c), 7°a, 9°a), 10°, 11°a) et b), 22°, 32°, 34°, 38° ; 43° a) et b) de l'annexe à l'article R. 122-2 du code de l'environnement :

Point de départ :

Long. ___° ___' ___" ___ Lat. ___° ___' ___" ___

Point d'arrivée :

Long. ___° ___' ___" ___ Lat. ___° ___' ___" ___

Communes traversées :

Joignez à votre demande les annexes n° 2 à 6

4.7 S'agit-il d'une modification/extension d'une installation ou d'un ouvrage existant ?

Oui

Non

4.7.1 Si oui, cette installation ou cet ouvrage a-t-il fait l'objet d'une évaluation environnementale ?

Oui

Non

4.7.2 Si oui, décrivez sommairement les différentes composantes de votre projet et indiquez à quelle date il a été autorisé ?

¹ Pour l'outre-mer, voir notice explicative

5. Sensibilité environnementale de la zone d'implantation envisagée

Afin de réunir les informations nécessaires pour remplir le tableau ci-dessous, vous pouvez vous rapprocher des services instructeurs, et vous référer notamment à l'outil de cartographie interactive CARMEN, disponible sur le site de chaque direction régionale.

Le site Internet du ministère de l'environnement vous propose un regroupement de ces données environnementales par région, à l'adresse suivante : <http://www.developpement-durable.gouv.fr/-Les-donnees-environnementales-.html>.

Cette plateforme vous indiquera la définition de chacune des zones citées dans le formulaire.

Vous pouvez également retrouver la cartographie d'une partie de ces informations sur le site de l'inventaire national du patrimoine naturel (<http://inpn.mnhn.fr/zone/sinp/espaces/viewer/>).

| Le projet se situe-t-il : | Oui | Non | Lequel/Laquelle ? |
|--|-------------------------------------|-------------------------------------|-------------------|
| Dans une zone naturelle d'intérêt écologique, faunistique et floristique de type I ou II (ZNIEFF) ? | <input type="checkbox"/> | <input checked="" type="checkbox"/> | |
| En zone de montagne ? | <input type="checkbox"/> | <input checked="" type="checkbox"/> | |
| Dans une zone couverte par un arrêté de protection de biotope ? | <input type="checkbox"/> | <input checked="" type="checkbox"/> | |
| Sur le territoire d'une commune littorale ? | <input checked="" type="checkbox"/> | <input type="checkbox"/> | LA TRINITE 97230 |
| Dans un parc national, un parc naturel marin, une réserve naturelle (nationale ou régionale), une zone de conservation halieutique ou un parc naturel régional ? | <input type="checkbox"/> | <input checked="" type="checkbox"/> | |
| Sur un territoire couvert par un plan de prévention du bruit, arrêté ou le cas échéant, en cours d'élaboration ? | <input type="checkbox"/> | <input checked="" type="checkbox"/> | |
| Dans un bien inscrit au patrimoine mondial ou sa zone tampon, un monument historique ou ses abords ou un site patrimonial remarquable ? | <input type="checkbox"/> | <input checked="" type="checkbox"/> | |

| | | | |
|---|-------------------------------------|-------------------------------------|---|
| Dans une zone humide ayant fait l'objet d'une délimitation ? | <input type="checkbox"/> | <input type="checkbox"/> | |
| Dans une commune couverte par un plan de prévention des risques naturels prévisibles (PPRN) ou par un plan de prévention des risques technologiques (PPRT) ? si oui, est-il prescrit ou approuvé ? | <input checked="" type="checkbox"/> | <input type="checkbox"/> | PPRN approuvé le 30-12-2013 Parcelle V-1995 en zone jaune et orange bleu partiellement |
| Dans un site ou sur des sols pollués ? | <input type="checkbox"/> | <input checked="" type="checkbox"/> | |
| Dans une zone de répartition des eaux ? | <input type="checkbox"/> | <input checked="" type="checkbox"/> | |
| Dans un périmètre de protection rapprochée d'un captage d'eau destiné à la consommation humaine ou d'eau minérale naturelle ? | <input type="checkbox"/> | <input checked="" type="checkbox"/> | |
| Dans un site inscrit ? | <input type="checkbox"/> | <input checked="" type="checkbox"/> | |
| Le projet se situe-t-il, dans ou à proximité : | Oui | Non | Lequel et à quelle distance ? |
| D'un site Natura 2000 ? | <input type="checkbox"/> | <input checked="" type="checkbox"/> | |
| D'un site classé ? | <input type="checkbox"/> | <input checked="" type="checkbox"/> | |

6. Caractéristiques de l'impact potentiel du projet sur l'environnement et la santé humaine au vu des informations disponibles

6.1 Le projet envisagé est-il susceptible d'avoir les incidences notables suivantes ?

Veuillez compléter le tableau suivant :

| Incidences potentielles | | Oui | Non | De quelle nature ? De quelle importance ? Appréciez sommairement l'impact potentiel |
|-------------------------|---|-------------------------------------|-------------------------------------|--|
| Ressources | Engendre-t-il des prélèvements d'eau ? Si oui, dans quel milieu ? | <input type="checkbox"/> | <input checked="" type="checkbox"/> | |
| | Impliquera-t-il des drainages / ou des modifications prévisibles des masses d'eau souterraines ? | <input type="checkbox"/> | <input checked="" type="checkbox"/> | |
| | Est-il excédentaire en matériaux ? | <input type="checkbox"/> | <input checked="" type="checkbox"/> | |
| | Est-il déficitaire en matériaux ? Si oui, utilise-t-il les ressources naturelles du sol ou du sous-sol ? | <input checked="" type="checkbox"/> | <input type="checkbox"/> | Déchets verts rejetés en décharge contrôlée |
| Milieu naturel | Est-il susceptible d'entraîner des perturbations, des dégradations, des destructions de la biodiversité existante : faune, flore, habitats, continuités écologiques ? | <input type="checkbox"/> | <input checked="" type="checkbox"/> | |
| | Si le projet est situé dans ou à proximité d'un site Natura 2000, est-il susceptible d'avoir un impact sur un habitat / une espèce inscrit(e) au Formulaire Standard de Données du site ? | <input type="checkbox"/> | <input checked="" type="checkbox"/> | |

| | | | | |
|------------------|--|-------------------------------------|-------------------------------------|---|
| | Est-il susceptible d'avoir des incidences sur les autres zones à sensibilité particulière énumérées au 5.2 du présent formulaire ? | <input type="checkbox"/> | <input checked="" type="checkbox"/> | |
| | Engendre-t-il la consommation d'espaces naturels, agricoles, forestiers, maritimes ? | <input type="checkbox"/> | <input checked="" type="checkbox"/> | Parcelle V-1995 en zone U4 du PLU approuvé le 21 Janvier 2021 |
| Risques | Est-il concerné par des risques technologiques ? | <input type="checkbox"/> | <input checked="" type="checkbox"/> | |
| | Est-il concerné par des risques naturels ? | <input checked="" type="checkbox"/> | <input type="checkbox"/> | PPRN |
| | Engendre-t-il des risques sanitaires ? | <input type="checkbox"/> | <input checked="" type="checkbox"/> | |
| | Est-il concerné par des risques sanitaires ? | <input type="checkbox"/> | <input checked="" type="checkbox"/> | |
| Nuisances | Engendre-t-il des déplacements/des trafics | <input type="checkbox"/> | <input checked="" type="checkbox"/> | |
| | Est-il source de bruit ? | <input type="checkbox"/> | <input checked="" type="checkbox"/> | |
| | Est-il concerné par des nuisances sonores ? | <input type="checkbox"/> | <input checked="" type="checkbox"/> | |

| | | | | |
|------------------|--|--------------------------|-------------------------------------|--|
| | Engendre-t-il des odeurs ? Est-il concerné par des nuisances olfactives ? | <input type="checkbox"/> | <input checked="" type="checkbox"/> | |
| | Engendre-t-il des vibrations ? Est-il concerné par des vibrations ? | <input type="checkbox"/> | <input checked="" type="checkbox"/> | |
| | Engendre-t-il des émissions lumineuses ? Est-il concerné par des émissions lumineuses ? | <input type="checkbox"/> | <input checked="" type="checkbox"/> | |
| Emissions | Engendre-t-il des rejets dans l'air ? | <input type="checkbox"/> | <input checked="" type="checkbox"/> | |
| | Engendre-t-il des rejets liquides ? Si oui, dans quel milieu ? | <input type="checkbox"/> | <input checked="" type="checkbox"/> | |
| | Engendre-t-il des effluents ? | <input type="checkbox"/> | <input checked="" type="checkbox"/> | |
| | Engendre-t-il la production de déchets non dangereux, inertes, dangereux ? | <input type="checkbox"/> | <input checked="" type="checkbox"/> | |

| | | | | |
|---|--|--------------------------|-------------------------------------|--|
| Patrimoine / Cadre de vie / Population | Est-il susceptible de porter atteinte au patrimoine architectural, culturel, archéologique et paysager ? | <input type="checkbox"/> | <input checked="" type="checkbox"/> | |
| | Engendre-t-il des modifications sur les activités humaines (agriculture, sylviculture, urbanisme, aménagements), notamment l'usage du sol? | <input type="checkbox"/> | <input checked="" type="checkbox"/> | |

6.2 Les incidences du projet identifiées au 6.1 sont-elles susceptibles d'être cumulées avec d'autres projets existants ou approuvés ?

Oui Non Si oui, décrivez lesquelles :

6.3 Les incidences du projet identifiées au 6.1 sont-elles susceptibles d'avoir des effets de nature transfrontière ?

Oui Non Si oui, décrivez lesquels :

6.4 Description, le cas échéant, des mesures et des caractéristiques du projet destinées à éviter ou réduire les effets négatifs notables du projet sur l'environnement ou la santé humaine (pour plus de précision, il vous est possible de joindre une annexe traitant de ces éléments) :

Blank space for providing details on measures and characteristics of the project to avoid or reduce negative impacts.

7. Auto-évaluation (facultatif)

Au regard du formulaire rempli, estimez-vous qu'il est nécessaire que votre projet fasse l'objet d'une évaluation environnementale ou qu'il devrait en être dispensé ? Expliquez pourquoi.

Blank space for self-evaluation and justification.

8. Annexes

8.1 Annexes obligatoires

| Objet | | |
|-------|---|-------------------------------------|
| 1 | Document CERFA n°14734 intitulé « informations nominatives relatives au maître d'ouvrage ou pétitionnaire » - non publié ; | <input checked="" type="checkbox"/> |
| 2 | Un plan de situation au 1/25 000 ou, à défaut, à une échelle comprise entre 1/16 000 et 1/64 000 (Il peut s'agir d'extraits cartographiques du document d'urbanisme s'il existe) ; | <input checked="" type="checkbox"/> |
| 3 | Au minimum, 2 photographies datées de la zone d'implantation, avec une localisation cartographique des prises de vue, l'une devant permettre de situer le projet dans l'environnement proche et l'autre de le situer dans le paysage lointain ; | <input checked="" type="checkbox"/> |
| 4 | Un plan du projet <u>ou</u> , pour les travaux, ouvrages ou aménagements visés aux catégories 5° a), 6° b) et c), 7°, 9°, 10°, 11°, 12°, 13°, 22°, 32, 38° ; 43° a) et b) de l'annexe à l'article R. 122-2 du code de l'environnement un projet de tracé ou une enveloppe de tracé ; | <input checked="" type="checkbox"/> |
| 5 | Sauf pour les travaux, ouvrages ou aménagements visés aux 5° a), 6° b) et c), 7°, 9°, 10°, 11°, 12°, 13°, 22°, 32, 38° ; 43° a) et b) de l'annexe à l'article R. 122-2 du code de l'environnement : plan des abords du projet (100 mètres au minimum) pouvant prendre la forme de photos aériennes datées et complétées si nécessaire selon les évolutions récentes, à une échelle comprise entre 1/2 000 et 1/5 000. Ce plan devra préciser l'affectation des constructions et terrains avoisinants ainsi que les canaux, plans d'eau et cours d'eau ; | <input type="checkbox"/> |
| 6 | Si le projet est situé dans un site Natura 2000, un plan de situation détaillé du projet par rapport à ce site. Dans les autres cas, une carte permettant de localiser le projet par rapport aux sites Natura 2000 sur lesquels le projet est susceptible d'avoir des effets. | <input type="checkbox"/> |

8.2 Autres annexes volontairement transmises par le maître d'ouvrage ou pétitionnaire

Veillez compléter le tableau ci-joint en indiquant les annexes jointes au présent formulaire d'évaluation, ainsi que les parties auxquelles elles se rattachent

| Objet |
|-------|
| |

9. Engagement et signature

Je certifie sur l'honneur l'exactitude des renseignements ci-dessus



Fait à Lamentin

le, 29 Novembre 2021

Signature

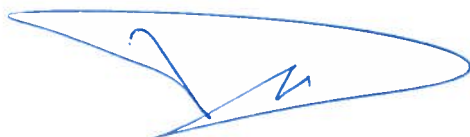

Insérez votre signature en cliquant sur le cadre ci-dessus

EURL LE CADJUM
Capital de 1 000,00 €
C/° GMB Centre d'Affaires BETERBAT
Angle des rues du Stade et V. Lamon
Place d'Armes - 97232 LE LAMENTIN
SIRET 789 713 021 00010 - APE 6810Z
TEL 0596 65 09 29 - FAX 0596 65 40 26

Département :
MARTINIQUE

Commune :
TRINITE

Section : V
Feuille : 000 V 01

Échelle d'origine : 1/5000
Échelle d'édition : 1/2500

Date d'édition : 30/11/2021
(fuseau horaire de Paris)

Coordonnées en projection :
MART38UTM20
©2017 Ministère de l'Action et des
Comptes publics

DIRECTION GÉNÉRALE DES FINANCES PUBLIQUES

PLAN DE SITUATION

Le plan visualisé sur cet extrait est géré
par le centre des impôts foncier suivant :
SDIF De la Martinique
Hôtel des Finances Route de Cluny
SCHOELCHER 97261
97261 FORT DE FRANCE CEDEX
tél. 0596595576 -fax 0596597136
cdf.fort-de-france@dgfip.finances.gouv.fr

Cet extrait de plan vous est délivré par :

cadastre.gouv.fr

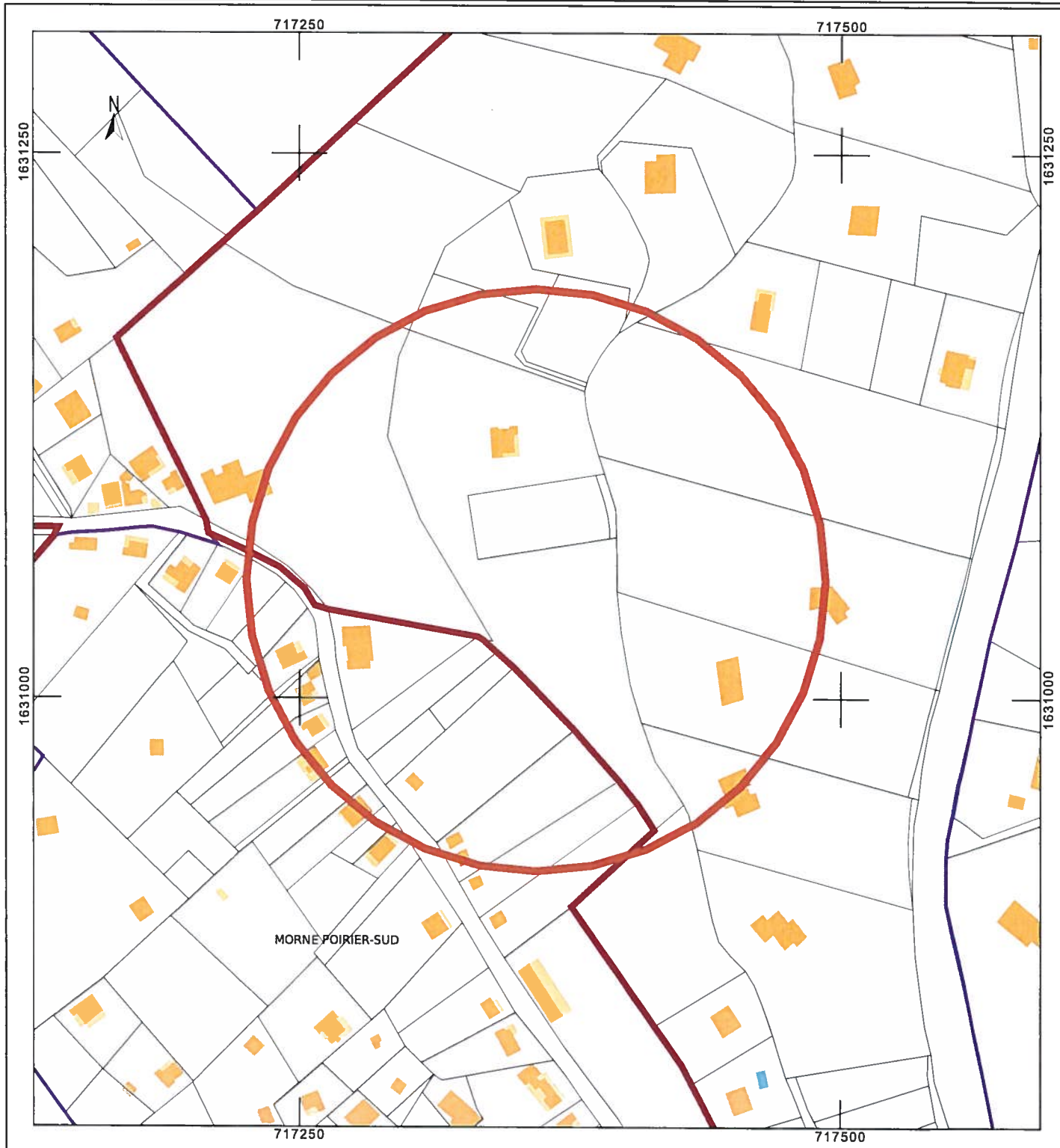

Morne Poirier Sud 97230 Trinité

PLAN DE SITUATION V-1995



des cartographiques : IGN, ONF, ANHN, IGN, Esri France, DGFiP



Photographie du 01-12-2021

Vue de près



Photographie du 01-12-2021

Vue de loin-2



PLAN DU PROJET

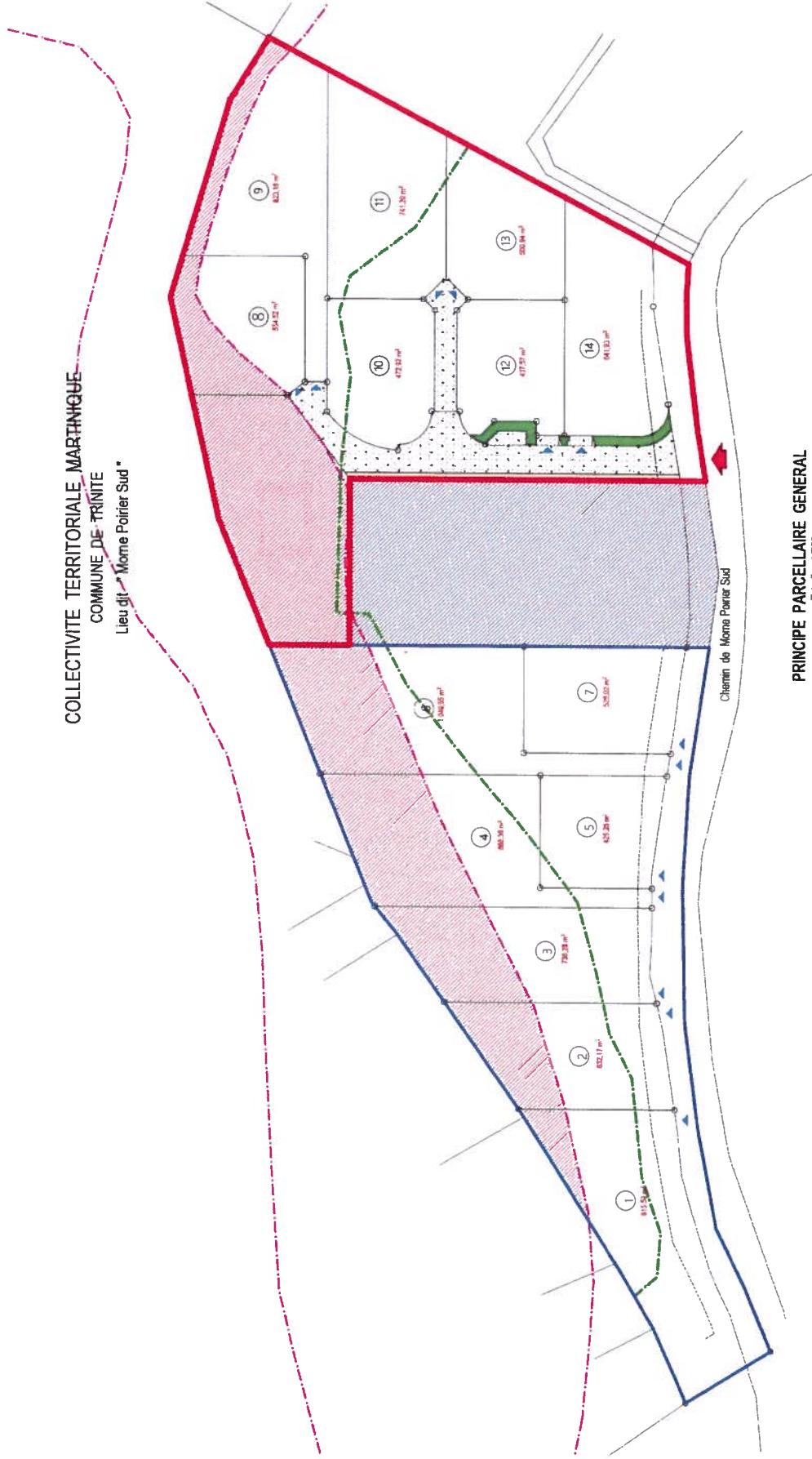

COLLECTIVITE TERRITORIALE MARTINIQUE
COMMUNE DE TRINITE
Lieu dit "Mame Poirier Sud"

PRINCIPE PARCELLAIRE GENERAL
Echelle : 1/750e

PLAN DU PROJET

COLLECTIVITE TERRITORIALE MARTINIQUE

COMMUNE DE TRINITE

Lieu dit "Morne Poirier Sud"

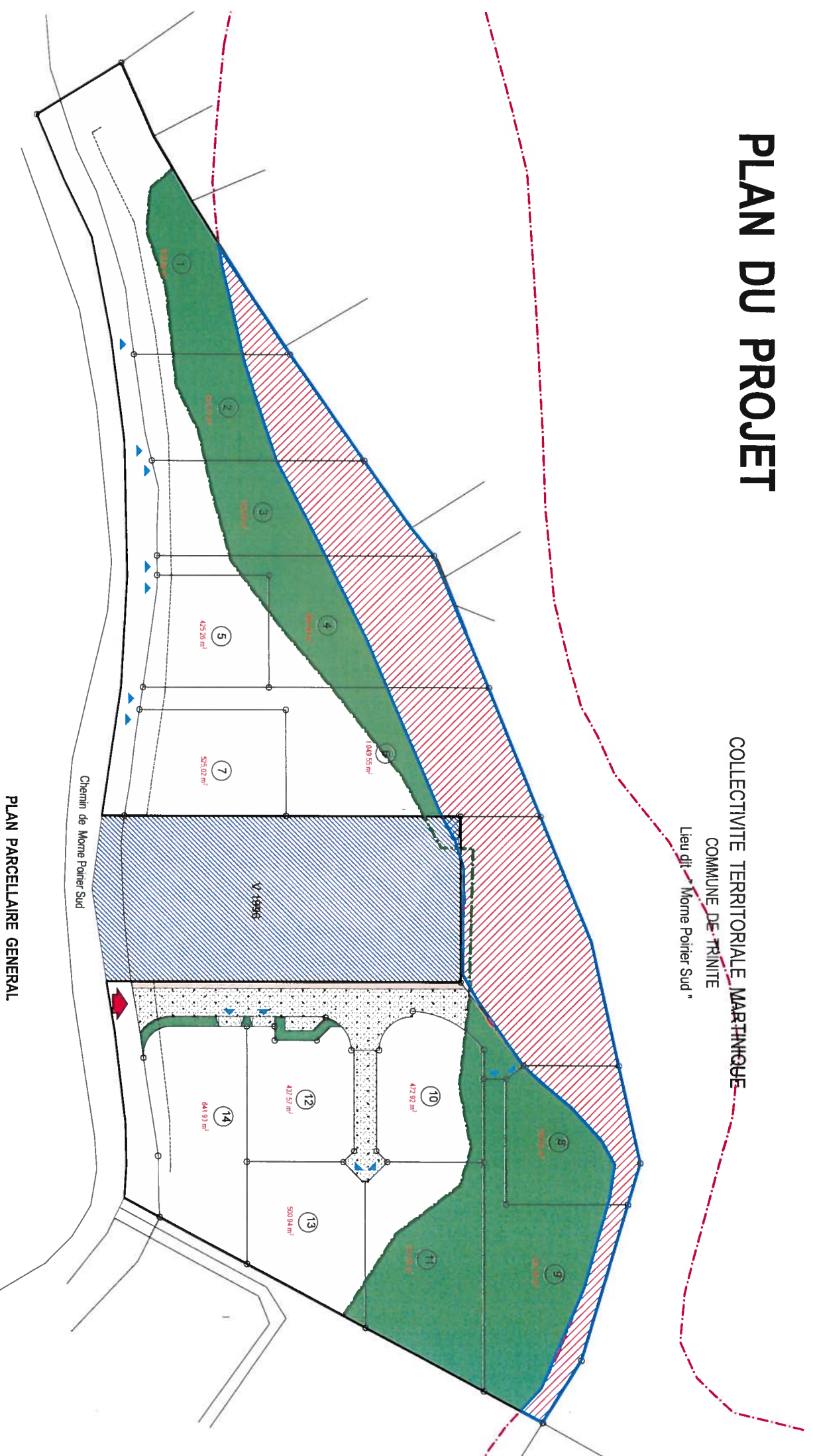

PLAN PARCELLAIRE GENERAL

Echelle : 1/750e

Reference cadastrale V 1995



Zone orange bleu PPRN



Zone à défricher ≈ 2900 m²

CADIUM Eurl
Angle des rues du stade et Victor
Lamon
Place D'Arme
97232 LE LAMENTIN

Direction territoriale
Martinique

Fort-de-France, le 22 SEP. 2021

Affaire suivie par : LEFLAMAND David
Téléphone : 05 96 77 47 34
Courriel : afe.972@onf.fr

78 route de Moutte
BP 578
97207 Fort-de-France
dt.martinique@onf.fr

N. Réf : BS/DLVP n°187_21/2021_ *681*
Objet : Compte rendu d'étude préalable des boisements
V. Réf.

Monsieur, Madame,

Suite à l'étude effectuée par nos services, et d'après les documents dont nous disposons, il nous a été donné de constater que la parcelle cadastrée V 1995 sise sur la commune de LA TRINITE au lieu-dit « Morne Poirier Sud », est partiellement boisée au sens du Code Forestier. Cette partie de terrain (en vert sur le plan joint) est donc soumise à l'autorisation préalable de défrichement prévue à l'article L 341-3 de ce même code.

Si vous souhaitez défricher cette partie de terrain, je vous suggère de faire une demande d'autorisation de défrichement.

J'ai l'honneur de vous faire parvenir ci-joint un dossier de demande de défrichement.

Ce dossier est à déposer complété des pièces administratives demandées en 2 exemplaires, à la Direction de l'Alimentation, de l'Agriculture et de la Forêt.

DAAF de Martinique
Service Agriculture et Forêt
Jardin Desclieux ; BP 642
97262 FORT DE FRANCE cedex

Vous en souhaitant bonne réception, je vous prie d'agréer, Monsieur, Madame, l'expression de mes salutations distinguées.

La Directrice Territoriale de
l'Office National des Forêts



Pièces jointes : Constat de non-boisement
Plan

DEPARTEMENT DE LA MARTINIQUE
Direction de l'Alimentation,
de l'Agriculture et de la Forêt
Service Agriculture et Forêt
Office National des Forêts
78 route de Moutte. BP. 578
97 207 FORT DE FRANCE cedex
Tél: 05 96 60 70 70

REPUBLIQUE FRANCAISE

**MINISTÈRE
DE L'AGRICULTURE ET DE L'ALIMENTATION**

DEFRICHEMENTS
Constat de non-boisement

VP n°187_21

N. Réf : BS/DL/n°187_21/2021_

681

Fort de France, le 22 SEP. 2021

Monsieur, Madame,

Suite à l'étude effectuée par nos services, et d'après les documents dont nous disposons, il nous a été donné de constater que 0ha 60a 62ca de la propriété que vous souhaitez acquérir (partie en jaune sur le plan joint), parcelle cadastrée V 1995 sise sur la commune de LA TRINITE au lieu-dit « Morne Poirier Sud », ne sont pas boisés au sens du Code Forestier.

Par conséquent, cette partie de terrain n'entre pas aujourd'hui dans le champ d'application du titre IV du livre III du Code Forestier, et vous n'avez pas à demander l'autorisation de défrichement pendant la validité de ce constat.

Il vous appartient de vérifier, notamment auprès de la Commune, que d'autres réglementations ne s'appliquent pas à la propriété.

Ce Constat de Non Boisement est valable pour une **durée de cinq (5) ans** à compter de la date de la présente lettre.

Je vous prie d'agréer, Monsieur, Madame, l'expression de mes salutations distinguées.

Surface totale expertisée :

1ha 17a 75ca

Dont
Surface NON BOISEE :

0ha 60a 62ca

Surface DISPENSEE
d'autorisation de
défrichement :

0ha 00a 00ca

Surface BOISEE :

0ha 57a 13ca

DESTINATAIRE

CADIUM Eurl
Angle des rues du stade et Victor
Lamon
Place D'Arme
97232 LE LAMENTIN



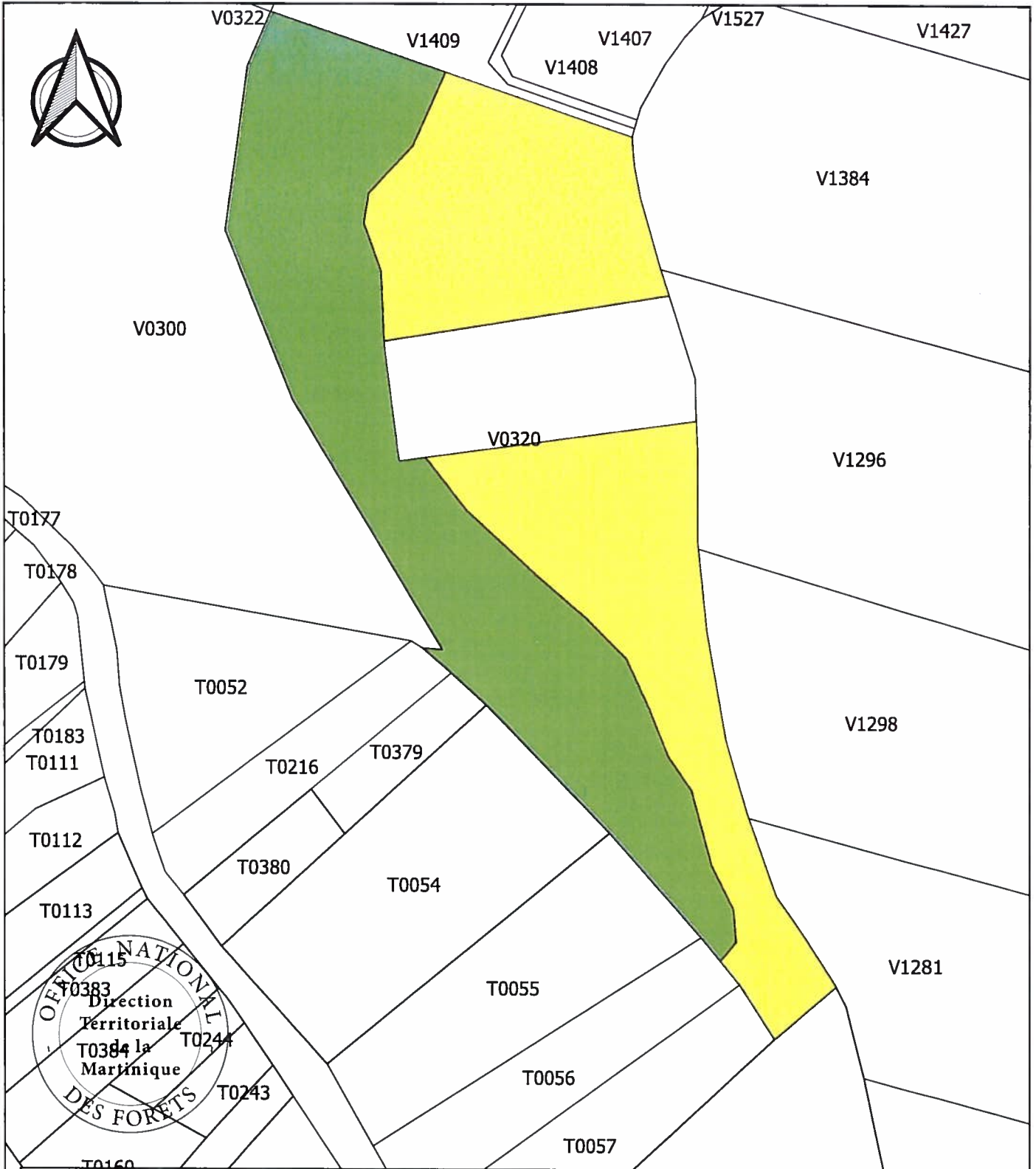

Légende :

cadastre



Etude des boisements :

Surface soumise à autorisation de défrichement (Art. L 341-3 du Code Forestier)



CNB



1185

Commentaire :

0

50

100 m

CADIUM Eurl ; dossier VP n° 187/21
 LA TRINITE Morne Poirier Sud ; Parcelle V 1995







N° de gestion 2013B00437

Extrait Kbis

EXTRAIT D'IMMATRICULATION PRINCIPALE AU REGISTRE DU COMMERCE ET DES SOCIÉTÉS
à jour au 9 août 2021

IDENTIFICATION DE LA PERSONNE MORALE

| | |
|--|--|
| <i>Immatriculation au RCS, numéro</i> | 789 713 021 R.C.S. Fort-de-France |
| <i>Date d'immatriculation</i> | 15/03/2013 |
| <i>Dénomination ou raison sociale</i> | LE CADIUM |
| <i>Forme juridique</i> | Société à responsabilité limitée (Société à associé unique) |
| <i>Capital social</i> | 1 000,00 Euros |
| <i>Adresse du siège</i> | place d'Armes Centre d'Affaires Beterbat - Chez Gmb Lamentin 97232 LE LAMENTIN |
| <i>Nomenclature d'activités française (code NAF)</i> | 6810Z |
| <i>Durée de la personne morale</i> | Jusqu'au 14/03/2112 |
| <i>Date de clôture de l'exercice social</i> | 31 décembre |

GESTION, DIRECTION, ADMINISTRATION, CONTRÔLE, ASSOCIÉS OU MEMBRES

Gérant

| | |
|----------------------------------|---|
| <i>Nom, prénoms</i> | LAVAL Daniel |
| <i>Date et lieu de naissance</i> | Le 02/03/1965 à Robert (972) |
| <i>Nationalité</i> | Française |
| <i>Domicile personnel</i> | Bois Neuf Robert Vert Pre 97231 LE ROBERT |

RENSEIGNEMENTS RELATIFS A L'ACTIVITE ET A L'ETABLISSEMENT PRINCIPAL

| | |
|--|--|
| <i>Adresse de l'établissement</i> | place d'Armes Ctre Affairés Beterbat - Chez Gmb Lamentin 97232 LE LAMENTIN |
| <i>Activité(s) exercée(s)</i> | Marchand de biens immobiliers |
| <i>Nomenclature d'activités française (code NAF)</i> | 6810Z |
| <i>Date de commencement d'activité</i> | 01/09/2012 |
| <i>Origine du fonds ou de l'activité</i> | Création |
| <i>Mode d'exploitation</i> | Exploitation directe |

Le Greffier



FIN DE L'EXTRAIT