



#### 4.2 Objectifs du projet

Défricher pour effectuer une extension de plantation de bananes plantins

#### 4.3 Décrivez sommairement le projet

##### 4.3.1 dans sa phase travaux

- Défrichement
- Plantation

##### 4.3.2 dans sa phase d'exploitation

Exploitation d'une plantation de bananes

4.4 A quelle(s) procédure(s) administrative(s) d'autorisation le projet a-t-il été ou sera-t-il soumis ?  
 La décision de l'autorité environnementale devra être jointe au(x) dossier(s) d'autorisation(s).

Autorisation de défrichement

4.5 Dimensions et caractéristiques du projet et superficie globale de l'opération - préciser les unités de mesure utilisées

Grandeurs caractéristiques	Valeur(s)
Superficie totale de la parcelle	51 860 m <sup>2</sup>
Défrichement partiel	1,4 h (10 375 m <sup>2</sup> )

4.6 Localisation du projet

Adresse et commune(s)  
d'implantation

P:1294 (ex p 220)

La digue 97231 le Robert

Coordonnées géographiques<sup>1</sup> Long **60° 51' 26" W** Lat **14° 41' 56,78" N**

Pour les catégories 5° a), 6° a), b) et c), 7° a), b) 9° a), b), c), d), 10°, 11° a) b), 12°, 13°, 22°, 32°, 34°, 38° ; 43° a), b) de l'annexe à l'article R. 122-2 du code de l'environnement :

Point de départ : **COTW Sud WSW** Long. **60° 57' 60" W** Lat. **14° 41' 52" 54" N**  
 Point d'arrivée : **COTW N - ES** Long. **60° 56' 56,46" W** Lat. **14° 41' 58' 48" W**  
 Communes traversées :

Joignez à votre demande les annexes n° 2 à 6

4.7 S'agit-il d'une modification/extension d'une installation ou d'un ouvrage existant ? Oui  Non

4.7.1 Si oui, cette installation ou cet ouvrage a-t-il fait l'objet d'une évaluation environnementale ? Oui  Non

4.7.2 Si oui, décrivez sommairement les différentes composantes de votre projet et indiquez à quelle date il a été autorisé ?

<sup>1</sup> Pour l'outre-mer, voir notice explicative



### 5. Sensibilité environnementale de la zone d'implantation envisagée

Afin de réunir les informations nécessaires pour remplir le tableau ci-dessous, vous pouvez vous rapprocher des services instructeurs, et vous référer notamment à l'outil de cartographie interactive CARMEN, disponible sur le site de chaque direction régionale.

Le site Internet du ministère en charge de l'environnement vous propose, dans la rubrique concernant la demande de cas par cas, la liste des sites internet où trouver les données environnementales par région utiles pour remplir le formulaire.

Le projet se situe-t-il :	Oui	Non	Lequel/Laquelle ?
Dans une zone naturelle d'intérêt écologique, faunistique et floristique de type I ou II (ZNIEFF) ?	<input type="checkbox"/>	<input checked="" type="checkbox"/>	
En zone de montagne ?	<input type="checkbox"/>	<input checked="" type="checkbox"/>	
Dans une zone couverte par un arrêté de protection de biotope ?	<input type="checkbox"/>	<input checked="" type="checkbox"/>	
Sur le territoire d'une commune littorale ?	<input checked="" type="checkbox"/>	<input type="checkbox"/>	Commune du Robert P 1229 (ex 220) en dehors des 50 pas géométriques et d'un espace remarquable du littoral
Dans un parc national, un parc naturel marin, une réserve naturelle (nationale ou régionale), une zone de conservation halieutique ou un parc naturel régional ?	<input type="checkbox"/>	<input checked="" type="checkbox"/>	
Sur un territoire couvert par un plan de prévention du bruit, arrêté ou le cas échéant, en cours d'élaboration ?	<input type="checkbox"/>	<input checked="" type="checkbox"/>	
Dans un bien inscrit au patrimoine mondial ou sa zone tampon, un monument historique ou ses abords ou un site patrimonial remarquable ?	<input type="checkbox"/>	<input checked="" type="checkbox"/>	
Dans une zone humide ayant fait l'objet d'une délimitation ?	<input type="checkbox"/>	<input checked="" type="checkbox"/>	

Dans une commune couverte par un plan de prévention des risques naturels prévisibles (PPRN) ou par un plan de prévention des risques technologiques (PPRT) ? Si oui, est-il prescrit ou approuvé ?	<input checked="" type="checkbox"/>	<input type="checkbox"/>	Pprn 972 p 1229 situés zones : jaunes et rouge de la carte réglementaire
Dans un site ou sur des sols pollués ?	<input type="checkbox"/>	<input checked="" type="checkbox"/>	
Dans une zone de répartition des eaux ?	<input type="checkbox"/>	<input checked="" type="checkbox"/>	
Dans un périmètre de protection rapprochée d'un captage d'eau destiné à la consommation humaine ou d'eau minérale naturelle ?	<input type="checkbox"/>	<input checked="" type="checkbox"/>	
Dans un site inscrit ?	<input type="checkbox"/>	<input checked="" type="checkbox"/>	
<b>Le projet se situe-t-il, dans ou à proximité :</b>	<b>Oui</b>	<b>Non</b>	<b>Lequel et à quelle distance ?</b>
D'un site Natura 2000 ?	<input type="checkbox"/>	<input checked="" type="checkbox"/>	
D'un site classé ?	<input type="checkbox"/>	<input checked="" type="checkbox"/>	

**6. Caractéristiques de l'impact potentiel du projet sur l'environnement et la santé humaine au vu des informations disponibles**

**6.1 Le projet envisagé est-il susceptible d'avoir les incidences notables suivantes ?**

Veuillez compléter le tableau suivant :

Incidences potentielles		Oui	Non	De quelle nature ? De quelle importance ? Appréciez sommairement l'impact potentiel
Ressources	Engendre-t-il des prélèvements d'eau ? Si oui, dans quel milieu ?	<input type="checkbox"/>	<input checked="" type="checkbox"/>	
	Impliquera-t-il des drainages / ou des modifications prévisibles des masses d'eau souterraines ?	<input type="checkbox"/>	<input checked="" type="checkbox"/>	
	Est-il excédentaire en matériaux ?	<input checked="" type="checkbox"/>	<input type="checkbox"/>	Déchets verts qui seront déposés. Décharge contrôlée au composter.
	Est-il déficitaire en matériaux ? Si oui, utilise-t-il les ressources naturelles du sol ou du sous-sol ?	<input type="checkbox"/>	<input checked="" type="checkbox"/>	
Milieu naturel	Est-il susceptible d'entraîner des perturbations, des dégradations, des destructions de la biodiversité existante : faune, flore, habitats, continuités écologiques ?	<input type="checkbox"/>	<input checked="" type="checkbox"/>	
	Si le projet est situé dans ou à proximité d'un site Natura 2000, est-il susceptible d'avoir un impact sur un habitat / une espèce inscrit(e) au Formulaire Standard de Données du site ?	<input type="checkbox"/>	<input checked="" type="checkbox"/>	

	Est-il susceptible d'avoir des incidences sur les autres zones à sensibilité particulière énumérées au 5.2 du présent formulaire ?	<input type="checkbox"/>	<input checked="" type="checkbox"/>	
	Engendre-t-il la consommation d'espaces naturels, agricoles, forestiers, maritimes ?	<input checked="" type="checkbox"/>	<input type="checkbox"/>	Zone A agricole du PLU en vigueur sur la commune approuvée le 01/08/2004 révisée en 2007 et modifiée en 2010, présence EBC sur l'angle Nord-Ouest qui sera préservée
<b>Risques</b>	Est-il concerné par des risques technologiques ?	<input type="checkbox"/>	<input checked="" type="checkbox"/>	
	Est-il concerné par des risques naturels ?	<input checked="" type="checkbox"/>	<input type="checkbox"/>	PPRN à revoir
	Engendre-t-il des risques sanitaires ? Est-il concerné par des risques sanitaires ?	<input type="checkbox"/> <input type="checkbox"/>	<input checked="" type="checkbox"/> <input checked="" type="checkbox"/>	
<b>Nuisances</b>	Engendre-t-il des déplacements/des trafics	<input type="checkbox"/>	<input checked="" type="checkbox"/>	Dans le respect de la réglementation
	Est-il source de bruit ? Est-il concerné par des nuisances sonores ?	<input type="checkbox"/> <input type="checkbox"/>	<input checked="" type="checkbox"/> <input checked="" type="checkbox"/>	Dans le respect de la réglementation

	Engendre-t-il des odeurs ? Est-il concerné par des nuisances olfactives ?	<input type="checkbox"/>	<input checked="" type="checkbox"/>	Dans le respect de la réglementation
		<input type="checkbox"/>	<input checked="" type="checkbox"/>	Dans le respect de la réglementation
	Engendre-t-il des vibrations ? Est-il concerné par des vibrations ?	<input type="checkbox"/>	<input checked="" type="checkbox"/>	Dans le respect de la réglementation
		<input type="checkbox"/>	<input checked="" type="checkbox"/>	Dans le respect de la réglementation
	Engendre-t-il des émissions lumineuses ? Est-il concerné par des émissions lumineuses ?	<input type="checkbox"/>	<input checked="" type="checkbox"/>	Dans le respect de la réglementation
		<input type="checkbox"/>	<input checked="" type="checkbox"/>	Dans le respect de la réglementation
Emissions	Engendre-t-il des rejets dans l'air ?	<input type="checkbox"/>	<input checked="" type="checkbox"/>	Dans le respect de la réglementation
	Engendre-t-il des rejets liquides ? Si oui, dans quel milieu ?	<input type="checkbox"/>	<input checked="" type="checkbox"/>	Dans le respect de la réglementation
	Engendre-t-il des effluents ?	<input type="checkbox"/>	<input checked="" type="checkbox"/>	Dans le respect de la réglementation
	Engendre-t-il la production de déchets non dangereux, inertes, dangereux ?	<input type="checkbox"/>	<input checked="" type="checkbox"/>	Dans le respect de la réglementation



Patrimoine / Cadre de vie / Population	Est-il susceptible de porter atteinte au patrimoine architectural, culturel, archéologique et paysager ?	<input type="checkbox"/>	<input checked="" type="checkbox"/>	
	Engendre-t-il des modifications sur les activités humaines (agriculture, sylviculture, urbanisme, aménagement), notamment l'usage du sol ?	<input type="checkbox"/>	<input checked="" type="checkbox"/>	

6.2 Les incidences du projet identifiées au 6.1 sont-elles susceptibles d'être cumulées avec d'autres projets existants ou approuvés ?

Oui  Non  Si oui, décrivez lesquelles :

6.3 Les incidences du projet identifiées au 6.1 sont-elles susceptibles d'avoir des effets de nature transfrontière ?

Oui  Non  Si oui, décrivez lesquels :

6.4 Description, le cas échéant, des mesures et des caractéristiques du projet destinées à éviter ou réduire les effets négatifs notables du projet sur l'environnement ou la santé humaine (pour plus de précision, il vous est possible de joindre une annexe traitant de ces éléments) :

Éviter, préserver l'angle Nord-ouest qui est dans un périmètre d'un espace B.C et en zone rouge du PPRN

#### 7. Auto-évaluation (facultatif)

Au regard du formulaire rempli, estimez-vous qu'il est nécessaire que votre projet fasse l'objet d'une évaluation environnementale ou qu'il devrait en être dispensé ? Expliquez pourquoi.

#### 8. Annexes

##### 8.1 Annexes obligatoires

Objet		
1	Document CERFA n°14734 intitulé « informations nominatives relatives au maître d'ouvrage ou pétitionnaire » - non publié ;	<input checked="" type="checkbox"/>
2	Un plan de situation au 1/25 000 ou, à défaut, à une échelle comprise entre 1/16 000 et 1/64 000 (il peut s'agir d'extraits cartographiques du document d'urbanisme s'il existe) ;	<input checked="" type="checkbox"/>
3	Au minimum, 2 photographies datées de la zone d'implantation, avec une localisation cartographique des prises de vue, l'une devant permettre de situer le projet dans l'environnement proche et l'autre de le situer dans le paysage lointain ;	<input checked="" type="checkbox"/>
4	Un plan du projet <u>ou</u> , pour les travaux, ouvrages ou aménagements visés aux catégories 5° a), 6°a), b) et c), 7°a), b), 9°a), b), c), d), 10°, 11°a), b), 12°, 13°, 22°, 32, 38° ; 43° a) et b) de l'annexe à l'article R. 122-2 du code de l'environnement un projet de tracé ou une enveloppe de tracé ;	<input checked="" type="checkbox"/>
5	Sauf pour les travaux, ouvrages ou aménagements visés aux 5° a), 6°a), b) et c), 7° a), b), 9°a), b), c), d), 10°, 11°a), b), 12°, 13°, 22°, 32, 38° ; 43° a) et b) de l'annexe à l'article R. 122-2 du code de l'environnement : plan des abords du projet (100 mètres au minimum) pouvant prendre la forme de photos aériennes datées et complétées si nécessaire selon les évolutions récentes, à une échelle comprise entre 1/2 000 et 1/5 000. Ce plan devra préciser l'affectation des constructions et terrains avoisinants ainsi que les canaux, plans d'eau et cours d'eau ;	<input checked="" type="checkbox"/>
6	Si le projet est situé dans un site Natura 2000, un plan de situation détaillé du projet par rapport à ce site. Dans les autres cas, une carte permettant de localiser le projet par rapport aux sites Natura 2000 sur lesquels le projet est susceptible d'avoir des effets.	<input checked="" type="checkbox"/>



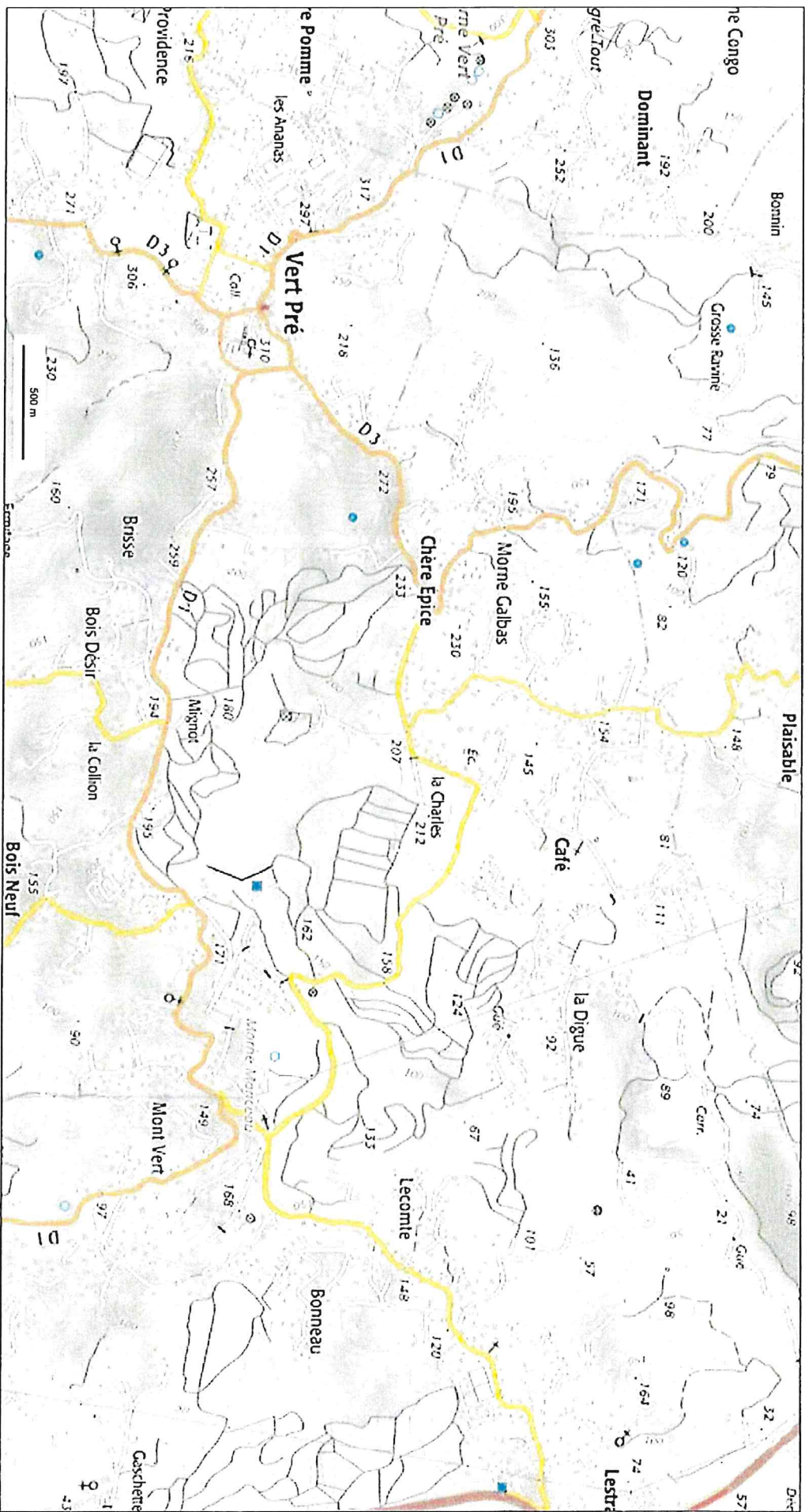

© IGN 2019 - [www.geoportail.gouv.fr/metadata/faq](http://www.geoportail.gouv.fr/metadata/faq)

Longitude : 60° 56' 37" W  
Latitude : 14° 41' 19" N



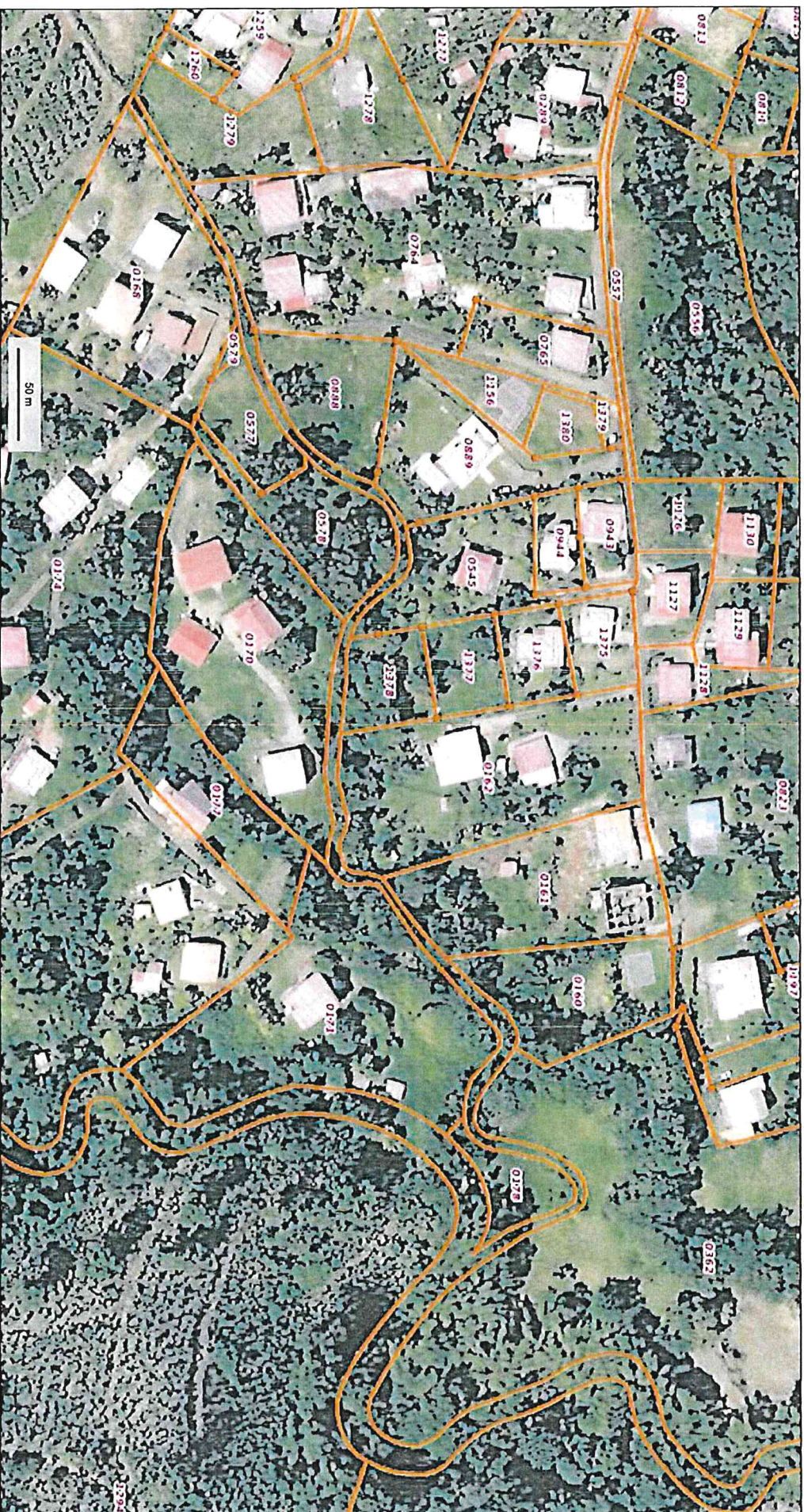

© IGN 2019 - [www.geoportail.gouv.fr/mentions-legales](http://www.geoportail.gouv.fr/mentions-legales)

Longitude : 60° 57' 04" W  
Latitude : 14° 41' 57" N

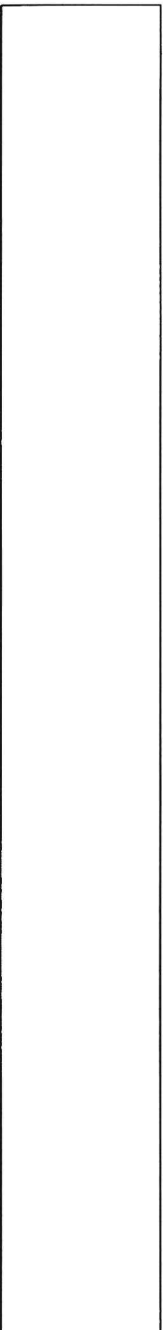



DIRECTION GÉNÉRALE DES  
FINANCES PUBLIQUES  
PLAN DE SITUATION

Département :  
MARTINIQUE  
Commune :  
ROBERT

Section : P  
Feuille : 000 P 01  
Échelle d'origine : 1/5000  
Échelle d'édition : 1/2500  
Date d'édition : 10/09/2020  
(lucrau henriro de Paris)  
Coordonnées en projection : MARTINIQUE20

Le plan visualisé sur cet extrait est géré par le centre  
des Impôts foncier suivant :  
SDF De la Martinique  
Hôtel des Finances Route de Cluny SCHOLCHER  
97281  
97281 FORT DE FRANCE CEDEX  
Tél. 0598595576 - fax 0598597138  
cdiff.fort-de-france@dgifp.finances.gouv.fr

Cet extrait de plan vous est délivré par :  
cadastre.gouv.fr  
©2017 Ministère de l'Action et des Comptes publics

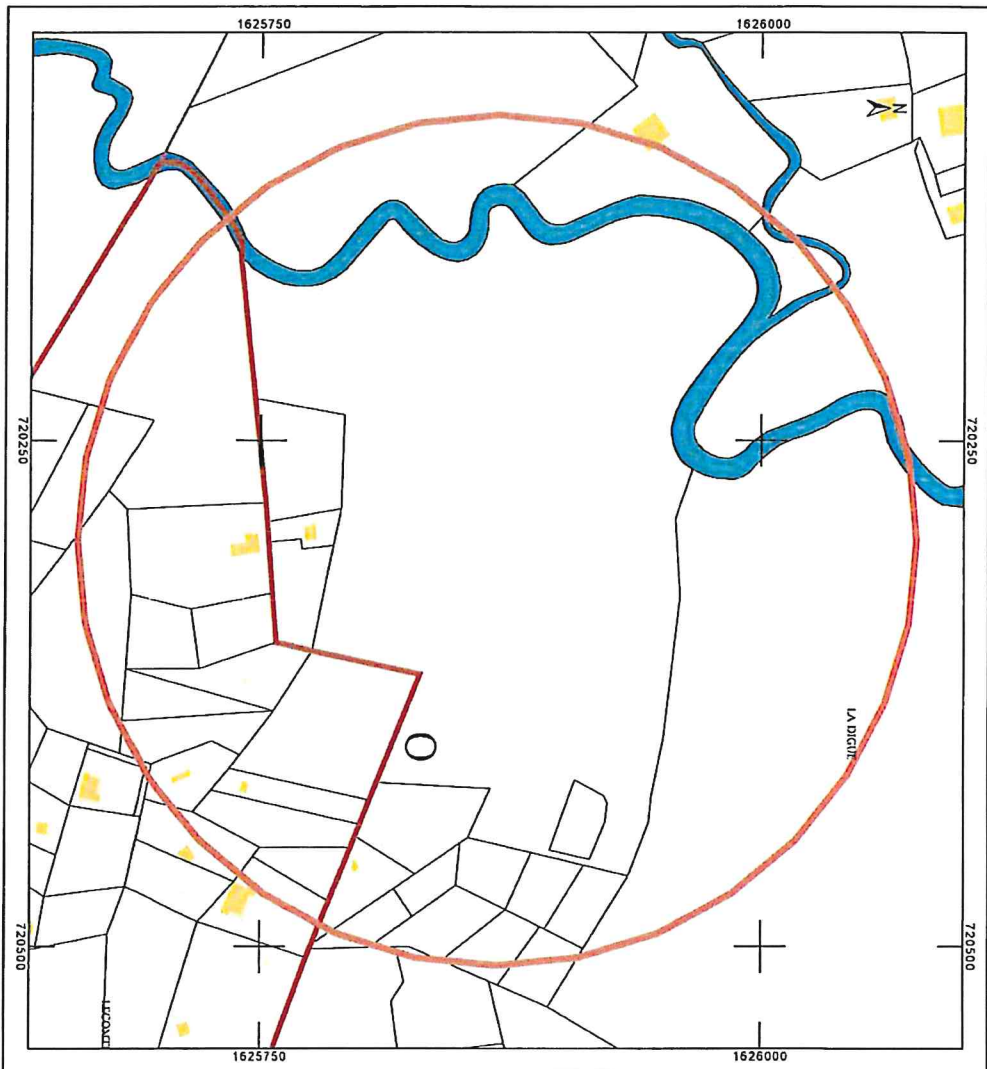

Informations littérales relatives à 1 parcelle sur la commune : ROBERT  
(972).

**Références de la parcelle 000 P 1294**

Référence cadastrale de la parcelle	000 P 1294
Contenance cadastrale	51 860 mètres carrés
Adresse	LA DIGUE 97231 ROBERT

Service de la Documentation Nationale du Cadastre  
82, rue du Maréchal Lyautey - 78103 Saint-Germain-en-Laye Cedex  
SIRET 16000001400011

Informations sur la feuille éditée par internet le 10/09/2020(fuseau horaire de Paris)

DIRECTION GÉNÉRALE DES  
FINANCES PUBLIQUES

PLAN DE SITUATION

Département :  
MARTINIQUE

Commune :  
ROBERT

Section : P  
Feuille : 000 P 01

Echelle d'origine : 1:5000  
Echelle d'édition : 1:2500

Date d'édition : 10/09/2020  
(lucieu horaire de Paris)

Coordonnées en projection : MART38UTM20

Le plan visualisé sur cet extrait est géré par le centre  
des Impôts foncier suivant :  
SDIF De la Martinique  
Hôtel des Finances Route de Chiny SCHOELCHER  
97261  
97261 FORT DE FRANCE CEDEX  
tél. 0598659576 - fax 05986597136  
cdif.fort-de-france@dgifp.finances.gouv.fr

Cet extrait de plan vous est délivré par :

cadastre.gouv.fr

©2017 Ministère de l'Action et des Comptes publics

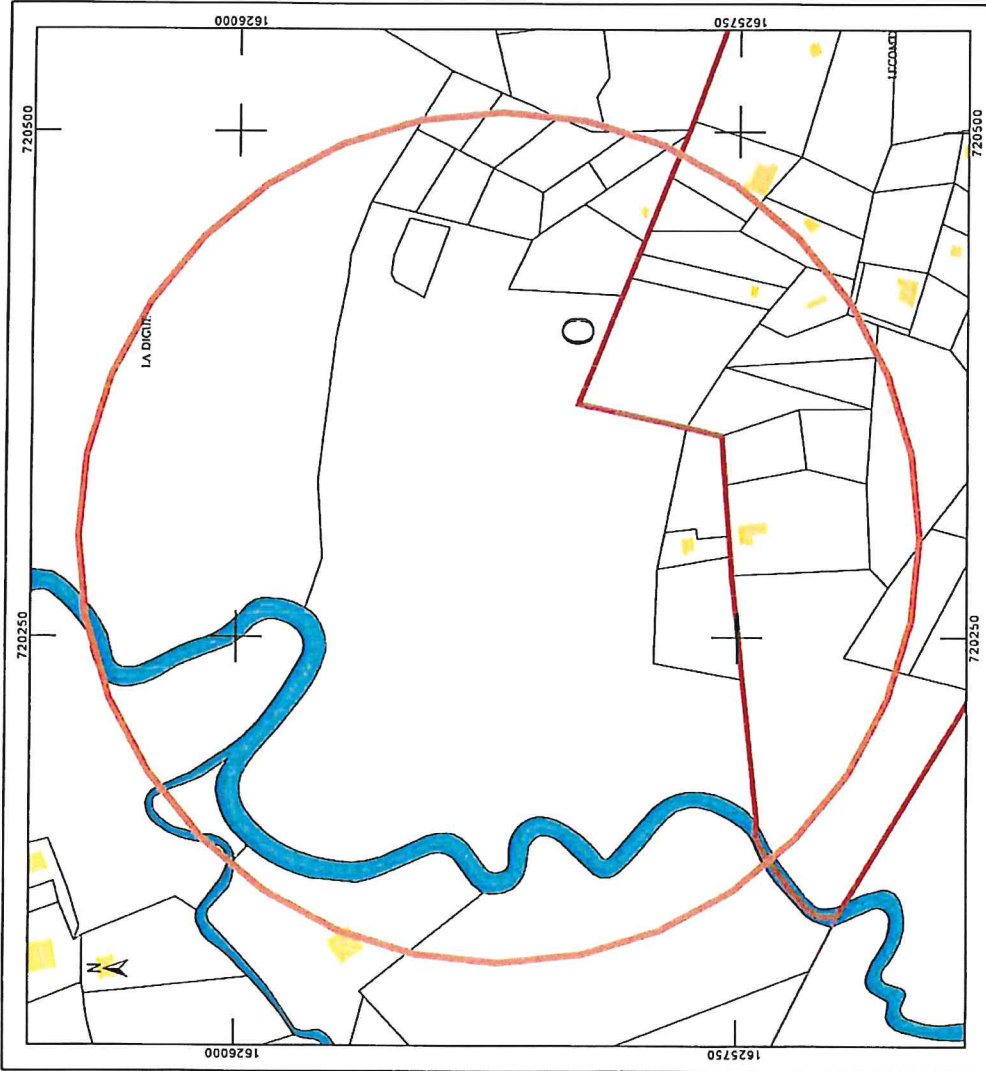



# Plan de zonage du PLU du Robert

**Coordonnées**

**Thème**

- Contenu de la carte
- Zone du PLU du Robert
- Emplacements réservés
- Espaces boîtes à lettres
- Carrifères exploités
- Recul de 25 m en cas de feu
- Parcelles
- Zones (requêtes)
- Plan (MMS externe)

**Rechercher**

Recherche à partir des références cadastrales

Section cadastrale :

Numéro de parcelle :

Rechercher

Effacer la sélection

Choix de l'échelle

Voir personnalisées

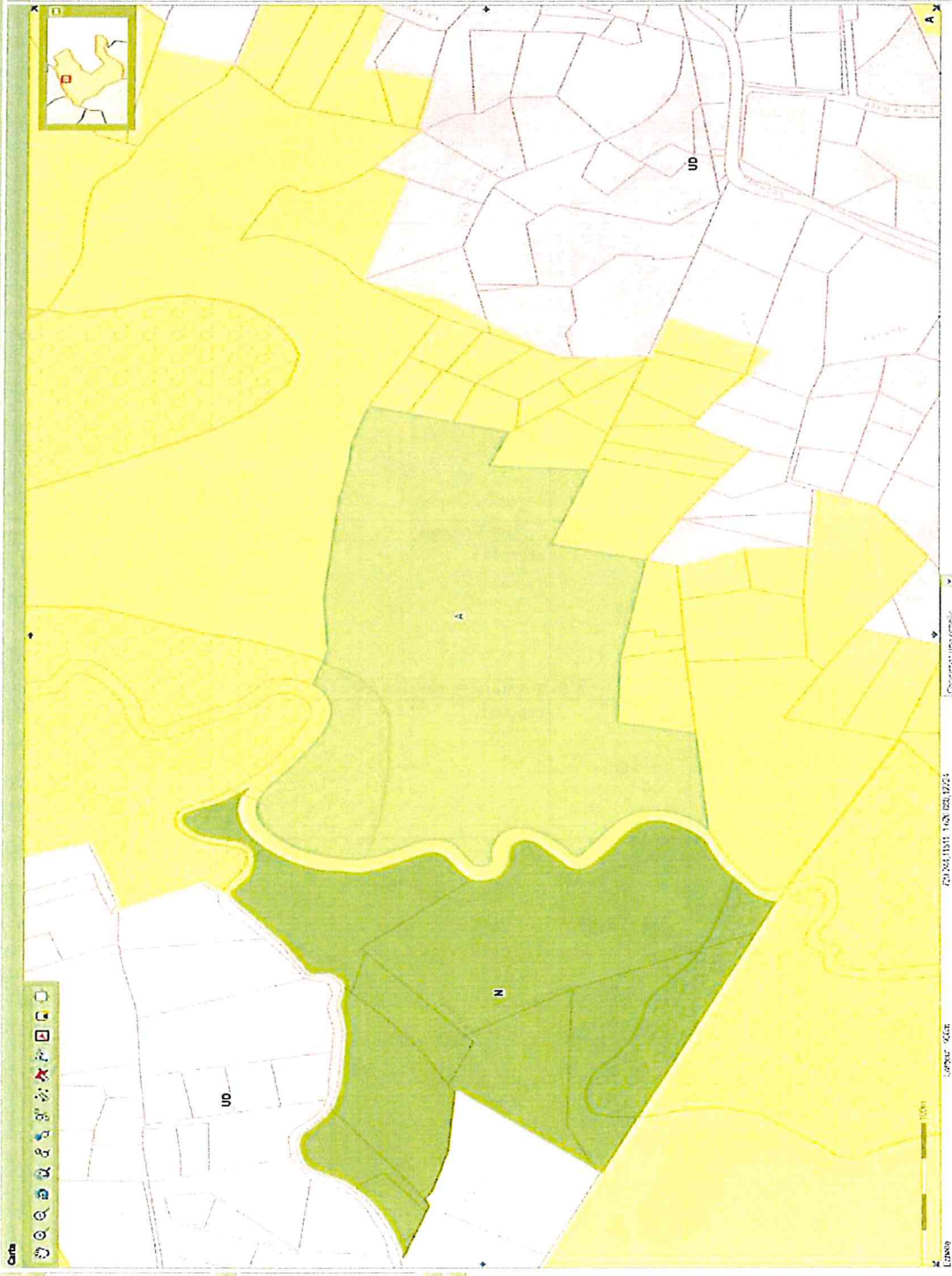

**Informations générales**

Conception : DEAL Martinique  
 Date de validité : 10/09/2011 16:00  
 © DEAL

Cette carte représente le plan de zonage du plan local d'urbanisme (PLU) de la commune du Robert.

Le PLU du Robert a été approuvé le 1er août 2002, la dernière modification du PLU date de 2010.

Le plan de zonage comprend :

- La modification approuvée le 31/09/2007 pour les secteurs Sabie Blanc et Pointe Rouge;
- La révision simplifiée approuvée le 18/10/2007 pour les secteurs Marmande Nord et Sud.

- Légende**
- Zonage du PLU du Robert**
- UD-1
  - UD-2
  - UD-3
  - UD-4
  - UD-5
  - UD-6
  - UD-7
  - UD-8
  - UD-9
  - UD-10
  - UD-11
  - UD-12
  - UD-13
  - UD-14
  - UD-15
  - UD-16
  - UD-17
  - UD-18
  - UD-19
  - UD-20
  - UD-21
  - UD-22
  - UD-23
  - UD-24
  - UD-25
  - UD-26
  - UD-27
  - UD-28
  - UD-29
  - UD-30
  - UD-31
  - UD-32
  - UD-33
  - UD-34
  - UD-35
  - UD-36
  - UD-37
  - UD-38
  - UD-39
  - UD-40
  - UD-41
  - UD-42
  - UD-43
  - UD-44
  - UD-45
  - UD-46
  - UD-47
  - UD-48
  - UD-49
  - UD-50
  - UD-51
  - UD-52
  - UD-53
  - UD-54
  - UD-55
  - UD-56
  - UD-57
  - UD-58
  - UD-59
  - UD-60
  - UD-61
  - UD-62
  - UD-63
  - UD-64
  - UD-65
  - UD-66
  - UD-67
  - UD-68
  - UD-69
  - UD-70
  - UD-71
  - UD-72
  - UD-73
  - UD-74
  - UD-75
  - UD-76
  - UD-77
  - UD-78
  - UD-79
  - UD-80
  - UD-81
  - UD-82
  - UD-83
  - UD-84
  - UD-85
  - UD-86
  - UD-87
  - UD-88
  - UD-89
  - UD-90
  - UD-91
  - UD-92
  - UD-93
  - UD-94
  - UD-95
  - UD-96
  - UD-97
  - UD-98
  - UD-99
  - UD-100

Conception par l'application Cabri 3.11  
 © Ministère de la Région, du Coordonateur et du Maire de la Commune du Robert  
 SCHEMATA 2011 - 021 (00001)

# Localisation et détails des aléas au point indiqué

Commune de Le Robert  
Parcelle P220

Le PPR a été approuvé par arrêté préfectoral du 30/12/2013



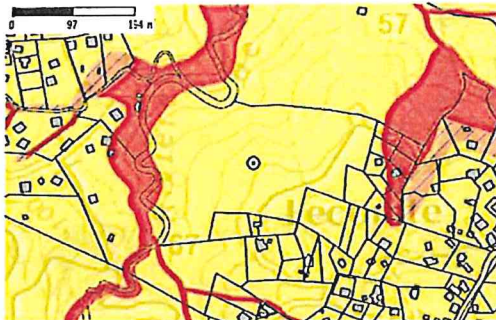

C'est une servitude d'utilité publique opposable à tous les actes individuels (certificats d'urbanisme, permis de construire, permis de lotir, etc).

Les informations présentées dans ce document n'ont pas de valeur réglementaire. Elles permettent de se repérer dans l'espace et donnent la situation de l'information recherchée uniquement au point indiqué (et non à la parcelle, qui peut être concernée par différents zonages réglementaires). Ce document précise ainsi, sur le point indiqué, le zonage réglementaire qui s'y applique ainsi que les différents aléas naturels qui y sont présents. Seul le document original approuvé par le préfet fera foi devant les tribunaux.



Zonage réglementaire	Aléas			
	Inondation	Séisme	Mouvement de terrain	Liquéfaction
	Application de prescriptions particulières	Faïlle	Érosion	Submersion décennale
	Tsunami	Houle	Volcanisme	

<b>Aléa Inondation</b> Légende : ■ Moyen spécifique ■ Moyen ■ Fort ■ Moyen ■ Aléa Diminué ■ Aléa Augmenté		<b>Aléa Séisme</b> Légende : ■ Fort	
<b>Aléa Mouvement de terrain</b> Légende : ■ Faible à nul ■ Moyen ■ Fort ■ Moyen ■ Non étudié		<b>Aléa Liqéfaction</b> Légende : ■ Faible à forte ■ Moyen ■ Fort	
<b>Aléa Faïlle</b> Légende : ■ Non active ■ Supposée Active ■ Prescrite Active		<b>Aléa Érosion</b> Légende : ■ Fort ■ Moyen	
<b>Aléa Submersion décennale</b> Légende : ■ Moyen ■ Fort		<b>Aléa Submersion centennale</b> Légende : ■ Moyen ■ Fort	

Aléa Tsunami		Aléa Houle	
⊙	Légende :  Fort	⊙	Légende :  Fort  Moyen
Aléa Volcanisme			
⊙	Légende :  Fort		

 Cartographie issue de l'application en ligne des PPRN - [www.pprn972.com](http://www.pprn972.com). Le Plan de Prévention des Risques Naturels est une servitude d'utilité publique opposable à tous les actes individuels (certificats d'urbanisme, permis de construire, permis de lotir, etc.). Les informations présentées dans ce document n'ont pas de valeur réglementaires. Elles permettent de se repérer dans l'espace et donnent la situation de l'information recherchée. Seul le document original approuvé par le préfet fera foi devant les tribunaux.  
(Source des données : SIG DEAL Martinique - RGE © IGN - GéoMartinique)













