



Liberté • Égalité • Fraternité
RÉPUBLIQUE FRANÇAISE

Ministère chargé de
l'environnement

Demande d'examen au cas par cas préalable à la réalisation éventuelle d'une évaluation environnementale

Article R. 122-3 du code de l'environnement



N° 14734*03

*Ce formulaire sera publié sur le site internet de l'autorité environnementale
Avant de remplir cette demande, lire attentivement la notice explicative*

Date de réception :	Dossier complet le :	N° d'enregistrement :
<i>05/02/2020</i>	<i>05/02/2020</i>	<i>2020-0392</i>

1. Intitulé du projet

Défrichement d'une surface de 18 568 m² sur la parcelle cadastrée Section C n°151 à RIVIERE PILOTE

2. Identification du (ou des) maître(s) d'ouvrage ou du (ou des) pétitionnaire(s)

2.1 Personne physique

Nom **CARRIEL**

Prénom **Irène**

2.2 Personne morale

Dénomination ou raison sociale

Nom, prénom et qualité de la personne
habilitée à représenter la personne morale

RCS / SIRET

--	--	--	--	--	--	--	--	--	--	--	--	--	--	--	--	--	--	--	--

Forme juridique

Joignez à votre demande l'annexe obligatoire n°1

3. Catégorie(s) applicable(s) du tableau des seuils et critères annexé à l'article R. 122-2 du code de l'environnement et dimensionnement correspondant du projet

N° de catégorie et sous-catégorie	Caractéristiques du projet au regard des seuils et critères de la catégorie <i>(Préciser les éventuelles rubriques issues d'autres nomenclatures (ICPE, IOTA, etc.))</i>
47. Premiers Boisement et déboisement en vue de la reconversion des sols	a) Défrichement sous à autorisation au titre de l'article L341-3 du code forestier en vue de la reconversion du sol, portant sur une superficie, même fragmentée, de plus de 0,5 hectare

4. Caractéristiques générales du projet

Doivent être annexées au présent formulaire les pièces énoncées à la rubrique 8.1 du formulaire

4.1 Nature du projet, y compris les éventuels travaux de démolition

Travaux de Défrichement d'une surface de 18 568 m² sur la parcelle cadastrée Section C n°151 à RIVIERE PILOTE

4.2 Objectifs du projet

Défrichement en vue d'un aménagement de la parcelle cadastrée Section C n°151 à RIVIERE PILOTE

4.3 Décrivez sommairement le projet

4.3.1 dans sa phase travaux

Le Défrichement sera réalisé par abattage et arrachage des souches une fois les autorisations accordées.
Les Déchets végétaux issus de ces travaux seront évacués de la parcelle.

4.3.2 dans sa phase d'exploitation

Pas de phase d'exploitation concernant le défrichement

4.4 A quelle(s) procédure(s) administrative(s) d'autorisation le projet a-t-il été ou sera-t-il soumis ?

La décision de l'autorité environnementale devra être jointe au(x) dossier(s) d'autorisation(s).

Autorisation de Défrichement - Article L.341-3, R341-3 et suivants du code Forestier

4.5 Dimensions et caractéristiques du projet et superficie globale de l'opération - préciser les unités de mesure utilisées

Grandeurs caractéristiques	Valeur(s)
Superficie des parcelles concernées	2 ha 12 a 02 ca
Superficie à défricher	1 ha 85 a 68 ca

4.6 Localisation du projet

Adresse et commune(s)
d'implantation

Parcelle C n°151

Quartier Guénot

Commune de Rivière Pilote

Coordonnées géographiques¹ Long. 60° 53' 56" 8 Lat. 14° 29' 30" 6

Pour les catégories 5° a), 6° a), b) et c), 7° a), b) 9° a), b), c), d), 10°, 11° a) b), 12°, 13°, 22°, 32°, 34°, 38° ; 43° a), b) de l'annexe à l'article R. 122-2 du code de l'environnement :

Point de départ : Long. ___° ___' ___" ___ Lat. ___° ___' ___" ___

Point d'arrivée : Long. ___° ___' ___" ___ Lat. ___° ___' ___" ___

Communes traversées :

Joignez à votre demande les annexes n° 2 à 6

4.7 S'agit-il d'une modification/extension d'une installation ou d'un ouvrage existant ? Oui Non

4.7.1 Si oui, cette installation ou cet ouvrage a-t-il fait l'objet d'une évaluation environnementale ? Oui Non

4.7.2 Si oui, décrivez sommairement les différentes composantes de votre projet et indiquez à quelle date il a été autorisé ?

¹ Pour l'outre-mer, voir notice explicative

5. Sensibilité environnementale de la zone d'implantation envisagée

Afin de réunir les informations nécessaires pour remplir le tableau ci-dessous, vous pouvez vous rapprocher des services instructeurs, et vous référer notamment à l'outil de cartographie interactive CARMEN, disponible sur le site de chaque direction régionale.

Le site Internet du ministère en charge de l'environnement vous propose, dans la rubrique concernant la demande de cas par cas, la liste des sites internet où trouver les données environnementales par région utiles pour remplir le formulaire.

Le projet se situe-t-il :	Oui	Non	Lequel/Laquelle ?
Dans une zone naturelle d'intérêt écologique, faunistique et floristique de type I ou II (ZNIEFF) ?	<input type="checkbox"/>	<input checked="" type="checkbox"/>	
En zone de montagne ?	<input type="checkbox"/>	<input checked="" type="checkbox"/>	
Dans une zone couverte par un arrêté de protection de biotope ?	<input type="checkbox"/>	<input checked="" type="checkbox"/>	
Sur le territoire d'une commune littorale ?	<input checked="" type="checkbox"/>	<input type="checkbox"/>	Rivière Pilote
Dans un parc national, un parc naturel marin, une réserve naturelle (nationale ou régionale), une zone de conservation halieutique ou un parc naturel régional ?	<input type="checkbox"/>	<input checked="" type="checkbox"/>	
Sur un territoire couvert par un plan de prévention du bruit, arrêté ou le cas échéant, en cours d'élaboration ?	<input type="checkbox"/>	<input checked="" type="checkbox"/>	
Dans un bien inscrit au patrimoine mondial ou sa zone tampon, un monument historique ou ses abords ou un site patrimonial remarquable ?	<input type="checkbox"/>	<input checked="" type="checkbox"/>	
Dans une zone humide ayant fait l'objet d'une délimitation ?	<input type="checkbox"/>	<input checked="" type="checkbox"/>	

Dans une commune
couverte par un plan de
prévention des risques
naturels prévisibles (PPRN)
ou par un plan de
prévention des risques
technologiques (PPRT) ?
Si oui, est-il prescrit ou
approuvé ?

Dans un site ou sur des sols
pollués ?

Dans une zone de
répartition des eaux ?

Dans un périmètre de
protection rapprochée
d'un captage d'eau
destiné à la
consommation humaine
ou d'eau minérale
naturelle ?

Dans un site inscrit ?

**Le projet se situe-t-il, dans
ou à proximité :**

Oui Non

Lequel et à quelle distance ?

D'un site Natura 2000 ?

D'un site classé ?

6. Caractéristiques de l'impact potentiel du projet sur l'environnement et la santé humaine au vu des informations disponibles

6.1 Le projet envisagé est-il susceptible d'avoir les incidences notables suivantes ?

Veillez compléter le tableau suivant :

Incidences potentielles		Oui	Non	De quelle nature ? De quelle importance ? Appréciez sommairement l'impact potentiel
Ressources	Engendre-t-il des prélèvements d'eau ? Si oui, dans quel milieu ?	<input type="checkbox"/>	<input checked="" type="checkbox"/>	
	Impliquera-t-il des drainages / ou des modifications prévisibles des masses d'eau souterraines ?	<input type="checkbox"/>	<input checked="" type="checkbox"/>	
	Est-il excédentaire en matériaux ?	<input type="checkbox"/>	<input checked="" type="checkbox"/>	
	Est-il déficitaire en matériaux ? Si oui, utilise-t-il les ressources naturelles du sol ou du sous-sol ?	<input type="checkbox"/>	<input checked="" type="checkbox"/>	
Milieu naturel	Est-il susceptible d'entraîner des perturbations, des dégradations, des destructions de la biodiversité existante : faune, flore, habitats, continuités écologiques ?	<input type="checkbox"/>	<input checked="" type="checkbox"/>	
	Si le projet est situé dans ou à proximité d'un site Natura 2000, est-il susceptible d'avoir un impact sur un habitat / une espèce inscrit(e) au Formulaire Standard de Données du site ?	<input type="checkbox"/>	<input checked="" type="checkbox"/>	

	Est-il susceptible d'avoir des incidences sur les autres zones à sensibilité particulière énumérées au 5.2 du présent formulaire ?	<input type="checkbox"/>	<input checked="" type="checkbox"/>	
	Engendre-t-il la consommation d'espaces naturels, agricoles, forestiers, maritimes ?	<input type="checkbox"/>	<input checked="" type="checkbox"/>	
Risques	Est-il concerné par des risques technologiques ?	<input type="checkbox"/>	<input checked="" type="checkbox"/>	
	Est-il concerné par des risques naturels ?	<input type="checkbox"/>	<input checked="" type="checkbox"/>	
	Engendre-t-il des risques sanitaires ?	<input type="checkbox"/>	<input checked="" type="checkbox"/>	
	Est-il concerné par des risques sanitaires ?	<input type="checkbox"/>	<input checked="" type="checkbox"/>	
Nuisances	Engendre-t-il des déplacements/des trafics	<input type="checkbox"/>	<input checked="" type="checkbox"/>	
	Est-il source de bruit ?	<input type="checkbox"/>	<input checked="" type="checkbox"/>	
	Est-il concerné par des nuisances sonores ?	<input type="checkbox"/>	<input checked="" type="checkbox"/>	

	Engendre-t-il des odeurs ?	<input type="checkbox"/>	<input checked="" type="checkbox"/>	
	Est-il concerné par des nuisances olfactives ?	<input type="checkbox"/>	<input checked="" type="checkbox"/>	
	Engendre-t-il des vibrations ?	<input type="checkbox"/>	<input checked="" type="checkbox"/>	
	Est-il concerné par des vibrations ?	<input type="checkbox"/>	<input checked="" type="checkbox"/>	
	Engendre-t-il des émissions lumineuses ?	<input type="checkbox"/>	<input checked="" type="checkbox"/>	
	Est-il concerné par des émissions lumineuses ?	<input type="checkbox"/>	<input checked="" type="checkbox"/>	
	Engendre-t-il des rejets dans l'air ?	<input type="checkbox"/>	<input checked="" type="checkbox"/>	
	Engendre-t-il des rejets liquides ? Si oui, dans quel milieu ?	<input type="checkbox"/>	<input checked="" type="checkbox"/>	
Emissions	Engendre-t-il des effluents ?	<input type="checkbox"/>	<input checked="" type="checkbox"/>	
	Engendre-t-il la production de déchets non dangereux, inertes, dangereux ?	<input type="checkbox"/>	<input checked="" type="checkbox"/>	

6.4 Description, le cas échéant, des mesures et des caractéristiques du projet destinées à éviter ou réduire les effets négatifs notables du projet sur l'environnement ou la santé humaine (pour plus de précision, il vous est possible de joindre une annexe traitant de ces éléments) :

7. Auto-évaluation (facultatif)

Au regard du formulaire rempli, estimez-vous qu'il est nécessaire que votre projet fasse l'objet d'une évaluation environnementale ou qu'il devrait en être dispensé ? Expliquez pourquoi.

8. Annexes

8.1 Annexes obligatoires

Objet		
1	Document CERFA n°14734 intitulé « informations nominatives relatives au maître d'ouvrage ou pétitionnaire » - non publié ;	<input checked="" type="checkbox"/>
2	Un plan de situation au 1/25 000 ou, à défaut, à une échelle comprise entre 1/16 000 et 1/64 000 (Il peut s'agir d'extraits cartographiques du document d'urbanisme s'il existe) ;	<input checked="" type="checkbox"/>
3	Au minimum, 2 photographies datées de la zone d'implantation, avec une localisation cartographique des prises de vue, l'une devant permettre de situer le projet dans l'environnement proche et l'autre de le situer dans le paysage lointain ;	<input checked="" type="checkbox"/>
4	Un plan du projet ou, pour les travaux, ouvrages ou aménagements visés aux catégories 5° a), 6°a), b) et c), 7°a), b), 9°a), b), c), d), 10°, 11°a), b), 12°, 13°, 22°, 32, 38° ; 43° a) et b) de l'annexe à l'article R. 122-2 du code de l'environnement un projet de tracé ou une enveloppe de tracé ;	<input type="checkbox"/>
5	Sauf pour les travaux, ouvrages ou aménagements visés aux 5° a), 6°a), b) et c), 7° a), b), 9°a), b), c), d), 10°, 11°a), b), 12°, 13°, 22°, 32, 38° ; 43° a) et b) de l'annexe à l'article R. 122-2 du code de l'environnement : plan des abords du projet (100 mètres au minimum) pouvant prendre la forme de photos aériennes datées et complétées si nécessaire selon les évolutions récentes, à une échelle comprise entre 1/2 000 et 1/5 000. Ce plan devra préciser l'affectation des constructions et terrains avoisinants ainsi que les canaux, plans d'eau et cours d'eau ;	<input checked="" type="checkbox"/>
6	Si le projet est situé dans un site Natura 2000, un plan de situation détaillé du projet par rapport à ce site. Dans les autres cas, une carte permettant de localiser le projet par rapport aux sites Natura 2000 sur lesquels le projet est susceptible d'avoir des effets.	<input type="checkbox"/>

8.2 Autres annexes volontairement transmises par le maître d'ouvrage ou pétitionnaire

Veillez compléter le tableau ci-joint en indiquant les annexes jointes au présent formulaire d'évaluation, ainsi que les parties auxquelles elles se rattachent

Objet

9. Engagement et signature

Je certifie sur l'honneur l'exactitude des renseignements ci-dessus



Fait à

Fort de France

le.

06/02/2020

Signature





Cabinet d' *Etudes Topographiques Et Foncières* - Florian COUVREUR

Selarl au capital de 7 700 Euros - Siret 494 009 889 000 28 - N°inscription OGE 05452

91, route de Jambette - Beauséjour - 97200 Fort-de-France

Tél: 0596 63 09 99 - Fax: 0596 63 87 11 - E-mail: cetef.couvreur@orange.fr



Collectivité Territoriale de la Martinique
Commune de RIVIERE PILOTE - Quartier "GUENOT"
Parcelle Cadastrée Section N - n°151

PHOTOGRAPHIE - PAYSAGE LOINTAIN

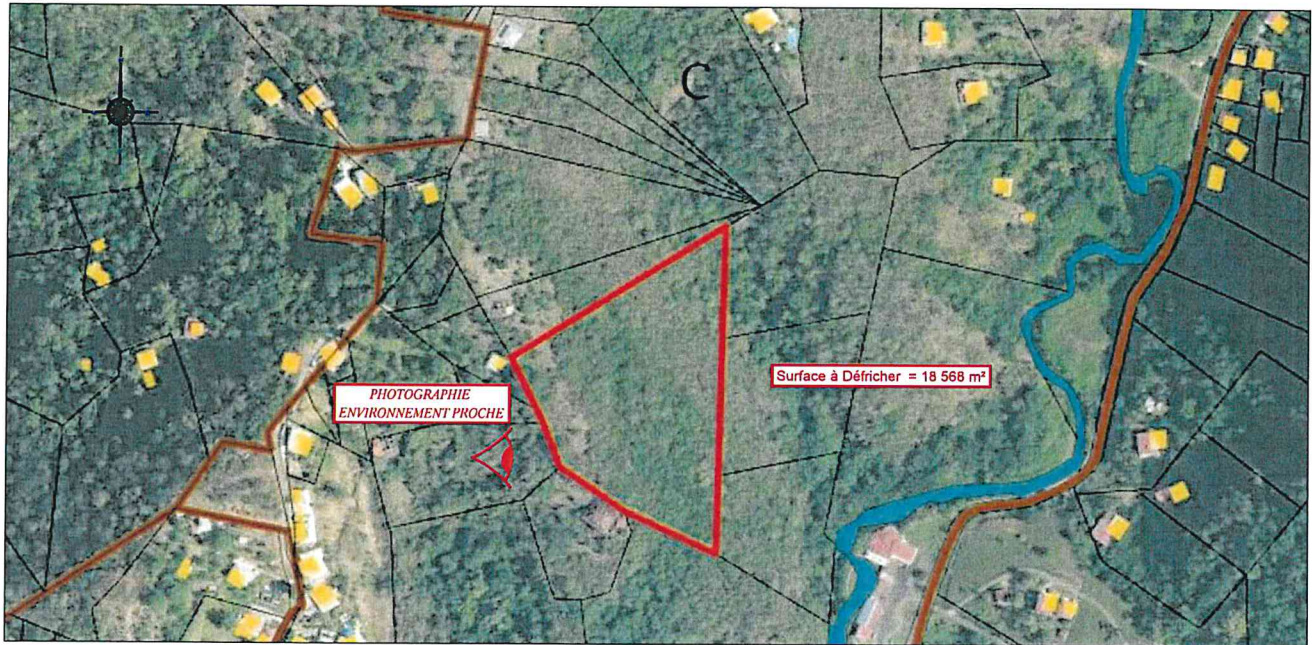

PHOTOGRAPHIE - ENVIRONNEMENT PROCHE



Photographie prise le 5 février 2020

Département :
MARTINIQUE

Commune :
RIVIERE PILOTE

Section : C
Feuille : 000 C 01

Échelle d'origine : 1/2000
Échelle d'édition : 1/5000

Date d'édition : 04/02/2020
(fuseau horaire de Paris)

Coordonnées en projection :
MART38UTM20
©2017 Ministère de l'Action et des
Comptes publics

DIRECTION GÉNÉRALE DES FINANCES PUBLIQUES

PLAN DE SITUATION

Le plan visualisé sur cet extrait est géré
par le centre des impôts foncier suivant :
SDIF De la Martinique
Hôtel des Finances Route de Cluny
SCHOELCHER 97261
97261 FORT DE FRANCE CEDEX
tél. 0596595576 -fax 0596597136
cdif.fort-de-france@dgfip.finances.gouv.fr

Cet extrait de plan vous est délivré par :

cadastre.gouv.fr

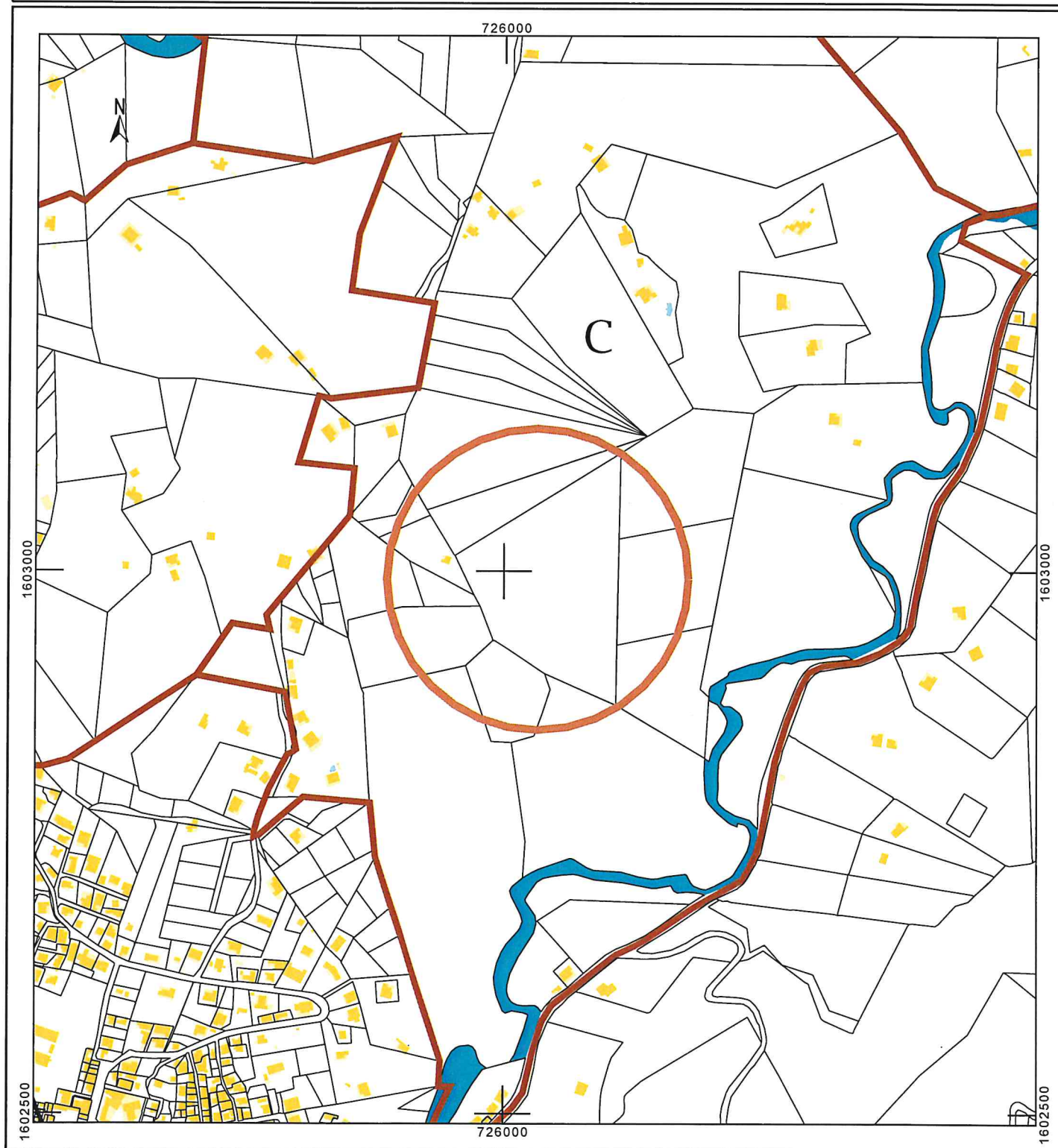

CARRIEL Irène
Résidence Dany BLAMEBLE Bât B porte 8
Belle Etoile
97212 SAINT JOSEPH

Direction territoriale
Martinique

Fort-de-France, le 03/02/2020

Affaire suivie par : Hugo FLORANCE
Téléphone : 05 96 77 47 34
Courriel : afe.972@onf.fr

78 route de Moutte
BP 578
97207 Fort-de-France
dt.martinique@onf.fr

N. Réf : FB/HF/VPn°20/15/ 000078
Objet : Compte rendu d'étude préalable des boisements
V. Réf.

Madame,

Suite à l'étude effectuée par nos services, et d'après les documents dont nous disposons, il nous a été donné de constater que la parcelle cadastrée section C numéro 151 sise sur la commune de RIVIERE-PILOTE au lieu-dit « Guenot », est partiellement boisée au sens du Code Forestier. Cette partie de terrain (en vert sur le plan joint) est donc soumise à l'autorisation préalable de défrichement prévue à l'article L 341-3 de ce même code.

Si vous souhaitez défricher cette partie de terrain, je vous suggère de faire une demande d'autorisation de défrichement.

J'ai l'honneur de vous faire parvenir ci-joint un dossier de demande de défrichement.

Ce dossier est à déposer complété des pièces administratives demandées en 2 exemplaires, à la Direction de l'Alimentation, de l'Agriculture et de la Forêt.

DAAF de Martinique
Service Agriculture et Forêt
Pôle développement rural, Foncier, Forêt
Jardin Desclieux ; BP642
97262 FORT DE FRANCE cedex

Vous en souhaitant bonne réception, je vous prie d'agréer, Madame, l'expression de mes salutations distinguées.

Le Directeur Territorial par
interim de l'Office National des
Forêts



Pièces jointes : Dispense d'autorisation de défrichement
Plan



DEPARTEMENT DE LA
MARTINIQUE

Direction de l'Alimentation,
de l'Agriculture et de la Forêt
Service Agriculture et Forêt
Office National des Forêts
78 route de Moutte. BP. 578
97 207 FORT DE FRANCE cedex
Tél: 05 96 60 70 70

REPUBLIQUE FRANCAISE

**MINISTÈRE
DE L'AGRICULTURE ET DE L'ALIMENTATION**

DEFRICHEMENTS

Dispense d'autorisation
de défrichement

VP 15 /20

Fort de France, le 03/01/2020

N. Réf: FB/HF/n°20/ 000079

Surface totale expertisée :

02ha 12a 02ca

Dont

Surface NON BOISEE :

00ha 00a 00ca

Surface DISPENSEE
d'autorisation de
défrichement :

00ha 26a 34ca

Surface BOISEE :

01ha 85a 68ca

Madame,

Suite à l'étude effectuée par nos services, et d'après les documents dont nous disposons, il nous a été donné de constater que 00ha 26a 34ca de bois situé sur votre propriété (partie en jaune hachurée de vert), parcelle cadastrée section C numéro 151, sur la commune de RIVIERE-PILOTE, au lieu-dit « Guenot », sont exemptés de l'autorisation de défrichement prévue par l'article L. 341-3 du Code Forestier.

Cette partie de terrain est couverte par un peuplement forestier depuis moins de trente ans.

Il vous appartient de vérifier, notamment auprès de la Commune, que d'autres réglementations ne s'appliquent pas à la propriété.

Cette dispense est valable pour une **durée de cinq (5) ans** à compter de la date de la présente lettre.

Je vous prie d'agréer, Madame, l'expression de mes salutations distinguées.



DESTINATAIRE

CARRIEL Irène
Résidence Dany BLAMEBLE
Bâtiment B porte 8
Belle étoile
97212 SAINT JOSPEH

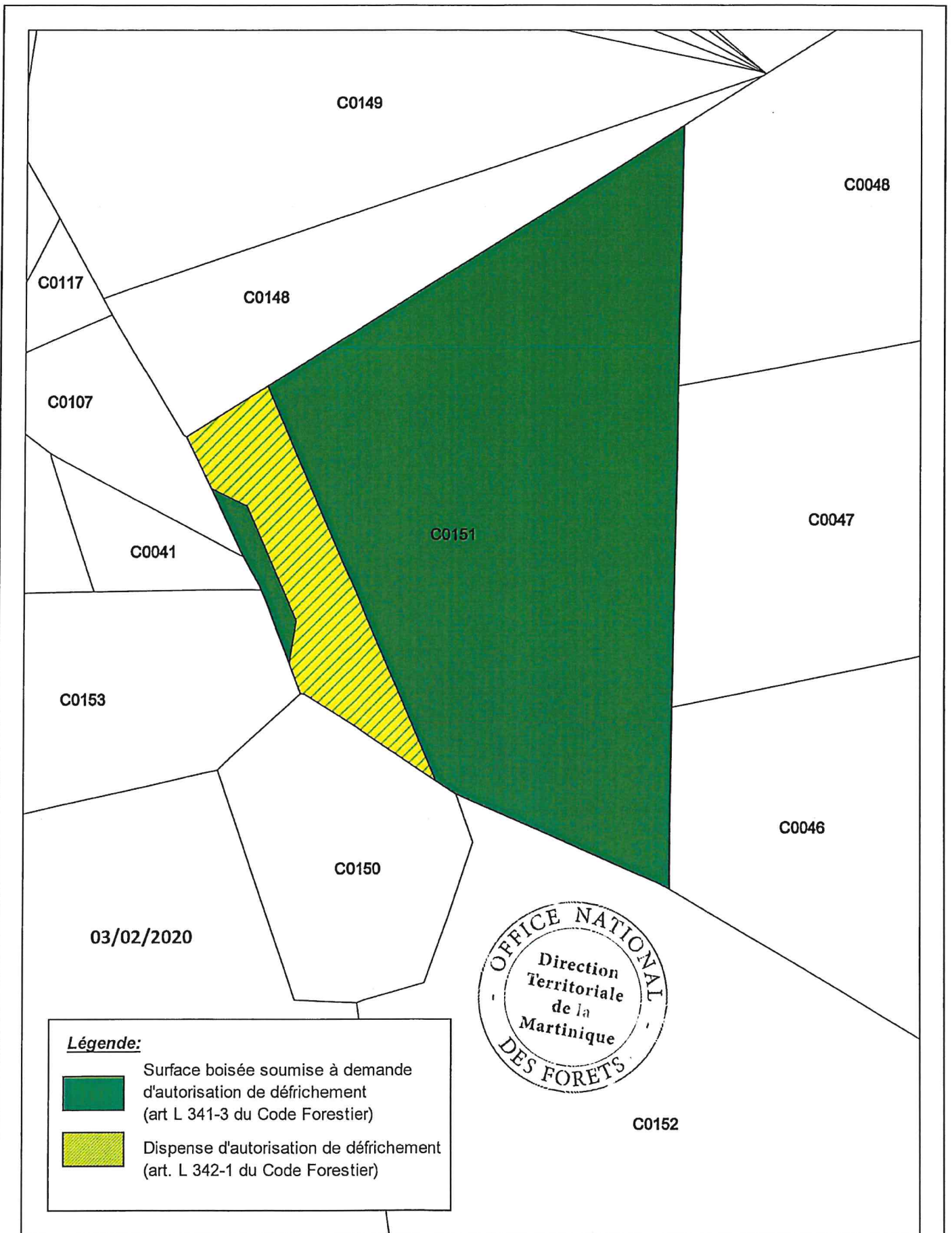



Légende:

-  Surface boisée soumise à demande d'autorisation de défrichement (art L 341-3 du Code Forestier)
-  Dispense d'autorisation de défrichement (art. L 342-1 du Code Forestier)



Commentaires
 CARRIEL Irène ; dossier VP n° 15/20
 RIVIERE-PILOTE Guenot ; Parcelle C 151

© IGN / ONF Toute reproduction Interdite

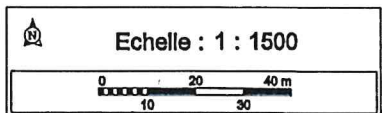

Département :
MARTINIQUE

Commune :
RIVIERE PILOTE

Section : C
Feuille : 000 C 01

Échelle d'origine : 1/2000
Échelle d'édition : 1/2000

Date d'édition : 04/02/2020
(fuseau horaire de Paris)

Coordonnées en projection :
MART38UTM20
©2017 Ministère de l'Action et des
Comptes publics

DIRECTION GÉNÉRALE DES FINANCES PUBLIQUES

EXTRAIT DU PLAN CADASTRAL

Le plan visualisé sur cet extrait est géré
par le centre des impôts foncier suivant :
SDIF De la Martinique
Hôtel des Finances Route de Cluny
SCHOELCHER 97261
97261 FORT DE FRANCE CEDEX
tél. 0596595576 -fax 0596597136
cdif.fort-de-france@dgfip.finances.gouv.fr

Cet extrait de plan vous est délivré par :

cadastre.gouv.fr

4 - Plan des Surfaces à Défricher

