

**Demande d'examen au cas par cas préalable
à la réclamation éventuelle d'une évaluation environnementale**

Article R. 122-3 du code de l'environnement

Ce formulaire sera publié sur le site internet de l'autorité environnementale
Avant de remplir cette demande, lire attentivement la notice explicative

Cadre réservé à l'autorité environnementale

Date de réception :

28/06/2019

Dossier complet le :

28/06/2019

N° d'enregistrement :

2019-0338

1. Intitulé du projet

Défrichage de 10310 m2 sur la zone UDb de la parcelle K1081 au Marin

2. Identification du (ou des) maître(s) d'ouvrage ou du (ou des) pétitionnaire(s)

2.1 Personne physique

Nom TONELLATO

Prénom SANDRINE

2.2 Personne morale

Dénomination ou raison sociale

Nom, prénom et qualité de la personne
habilitée à représenter la personne morale

RCS / SIRET

--	--	--	--	--	--	--	--	--	--	--	--	--	--	--	--	--	--	--	--

Forme juridique

Joignez à votre demande l'annexe obligatoire n°1

3. Catégorie(s) applicable(s) du tableau des seuils et critères annexé à l'article R. 122-2 du code de l'environnement et dimensionnement correspondant du projet

N° de catégorie et sous-catégorie	Caractéristiques du projet au regard des seuils et critères de la catégorie (Préciser les éventuelles rubriques issues d'autres nomenclatures (ICPE, IOTA, etc.))
47°a	Défrichage d'une surface de 10310 m2

4. Caractéristiques générales du projet

Doivent être annexées au présent formulaire les pièces énoncées à la rubrique 8.1 du formulaire

4.1 Nature du projet, y compris les éventuels travaux de démolition

Défrichage de 10310 m2 zone UDb de la parcelle K1081.
Conservation des arbres existants.

4.2 Objectifs du projet

L'objectif de ce défrichement est la construction de maisons d'habitation location touristique.

4.3 Décrivez sommairement le projet

4.3.1 dans sa phase travaux

Le défrichement sera réalisé uniquement sur l'implantation des maisons pour le terrassement de celle-ci, entre décembre 2019 et février 2020.
Aucun abattages, ni débardages mécanisés, ni arrachages de souches.

4.3.2 dans sa phase d'exploitation

Pas de phase d'exploitation.

4.4 A quelle(s) procédure(s) administrative(s) d'autorisation le projet a-t-il été ou sera-t-il soumis ?

La décision de l'autorité environnementale devra être jointe au(x) dossier(s) d'autorisation(s).

Je ne sais pas.

4.5 Dimensions et caractéristiques du projet et superficie globale de l'opération - préciser les unités de mesure utilisées

Grandeurs caractéristiques	Valeur(s)
Superficie défrichée 10310 m2 correspondant à la zone UDb Superficie totale de la parcelle K1081 au Marin	10310 m2 16877 m2

4.6 Localisation du projet

Adresse et commune(s)
d'implantation

Quartier Bernard
97290 LE MARIN

Parcelle K1081

Coordonnées géographiques¹

Long. 14°46'77"54 Lat. 60°89'36"14

Pour les catégories 5° a), 6° a), b) et c), 7° a), b) 9° a), b), c), d), 10°, 11° a) b), 12°, 13°, 22°, 32°, 34°, 38° ; 43° a), b) de l'annexe à l'article R. 122-2 du code de l'environnement :

Point de départ :

Long. ___ ° ___ ' ___ " ___ Lat. ___ ° ___ ' ___ " ___

Point d'arrivée :

Long. ° ' " Lat. ° ' "

Communes traversées :

Joignez à votre demande les annexes n° 2 à 6

4.7 S'agit-il d'une modification/extension d'une installation ou d'un ouvrage existant ?

Oui

Non

4.7.1 Si oui, cette installation ou cet ouvrage a-t-il fait l'objet d'une évaluation environnementale ?

Oui

Non

4.7.2 Si oui, décrivez sommairement les différentes composantes de votre projet et indiquez à quelle date il a été autorisé ?

¹ Pour l'outre-mer, voir notice explicative

5. Sensibilité environnementale de la zone d'implantation envisagée

Afin de réunir les informations nécessaires pour remplir le tableau ci-dessous, vous pouvez vous rapprocher des services instructeurs, et vous référer notamment à l'outil de cartographie interactive CARMEN, disponible sur le site de chaque direction régionale.

Le site Internet du ministère en charge de l'environnement vous propose, dans la rubrique concernant la demande de cas par cas, la liste des sites internet où trouver les données environnementales par région utiles pour remplir le formulaire.

Le projet se situe-t-il :	Oui	Non	Lequel/Laquelle ?
Dans une zone naturelle d'intérêt écologique, faunistique et floristique de type I ou II (ZNIEFF) ?	<input type="checkbox"/>	<input checked="" type="checkbox"/>	
En zone de montagne ?	<input type="checkbox"/>	<input checked="" type="checkbox"/>	
Dans une zone couverte par un arrêté de protection de biotope ?	<input type="checkbox"/>	<input checked="" type="checkbox"/>	
Sur le territoire d'une commune littorale ?	<input checked="" type="checkbox"/>	<input type="checkbox"/>	LE MARIN 97290
Dans un parc national, un parc naturel marin, une réserve naturelle (nationale ou régionale), une zone de conservation halieutique ou un parc naturel régional ?	<input type="checkbox"/>	<input checked="" type="checkbox"/>	
Sur un territoire couvert par un plan de prévention du bruit, arrêté ou le cas échéant, en cours d'élaboration ?	<input type="checkbox"/>	<input checked="" type="checkbox"/>	
Dans un bien inscrit au patrimoine mondial ou sa zone tampon, un monument historique ou ses abords ou un site patrimonial remarquable ?	<input type="checkbox"/>	<input checked="" type="checkbox"/>	
Dans une zone humide ayant fait l'objet d'une délimitation ?	<input type="checkbox"/>	<input checked="" type="checkbox"/>	

Dans une commune couverte par un plan de prévention des risques naturels prévisibles (PPRN) ou par un plan de prévention des risques technologiques (PPRT) ? Si oui, est-il prescrit ou approuvé ?	<input checked="" type="checkbox"/>	<input type="checkbox"/>	PPRN. Approuvé
Dans un site ou sur des sols pollués ?	<input type="checkbox"/>	<input checked="" type="checkbox"/>	
Dans une zone de répartition des eaux ?	<input type="checkbox"/>	<input checked="" type="checkbox"/>	
Dans un périmètre de protection rapprochée d'un captage d'eau destiné à la consommation humaine ou d'eau minérale naturelle ?	<input type="checkbox"/>	<input checked="" type="checkbox"/>	
Dans un site inscrit ?	<input checked="" type="checkbox"/>	<input type="checkbox"/>	Cul de sac du Marin
Le projet se situe-t-il, dans ou à proximité :	Oui	Non	Lequel et à quelle distance ?
D'un site Natura 2000 ?	<input type="checkbox"/>	<input checked="" type="checkbox"/>	
D'un site classé ?	<input type="checkbox"/>	<input checked="" type="checkbox"/>	

6. Caractéristiques de l'impact potentiel du projet sur l'environnement et la santé humaine au vu des informations disponibles

6.1 Le projet envisagé est-il susceptible d'avoir les incidences notables suivantes ?

Veuillez compléter le tableau suivant :

Incidences potentielles		Oui	Non	De quelle nature ? De quelle importance ? <i>Appréciez sommairement l'impact potentiel</i>
Ressources	Engendre-t-il des prélèvements d'eau ? Si oui, dans quel milieu ?	<input type="checkbox"/>	<input checked="" type="checkbox"/>	
	Impliquera-t-il des drainages / ou des modifications prévisibles des masses d'eau souterraines ?	<input type="checkbox"/>	<input checked="" type="checkbox"/>	
	Est-il excédentaire en matériaux ?	<input type="checkbox"/>	<input checked="" type="checkbox"/>	
	Est-il déficitaire en matériaux ? Si oui, utilise-t-il les ressources naturelles du sol ou du sous-sol ?	<input type="checkbox"/>	<input checked="" type="checkbox"/>	
Milieu naturel	Est-il susceptible d'entraîner des perturbations, des dégradations, des destructions de la biodiversité existante : faune, flore, habitats, continuités écologiques ?	<input type="checkbox"/>	<input checked="" type="checkbox"/>	
	Si le projet est situé dans ou à proximité d'un site Natura 2000, est-il susceptible d'avoir un impact sur un habitat / une espèce inscrit(e) au Formulaire Standard de Données du site ?	<input type="checkbox"/>	<input checked="" type="checkbox"/>	

	Est-il susceptible d'avoir des incidences sur les autres zones à sensibilité particulière énumérées au 5.2 du présent formulaire ?	<input type="checkbox"/>	<input checked="" type="checkbox"/>	
	Engendre-t-il la consommation d'espaces naturels, agricoles, forestiers, maritimes ?	<input type="checkbox"/>	<input checked="" type="checkbox"/>	
Risques	Est-il concerné par des risques technologiques ?	<input type="checkbox"/>	<input checked="" type="checkbox"/>	
	Est-il concerné par des risques naturels ?	<input checked="" type="checkbox"/>	<input type="checkbox"/>	PPR N cyclone, séisme, mouvement de terrain
	Engendre-t-il des risques sanitaires ?	<input type="checkbox"/>	<input checked="" type="checkbox"/>	
	Est-il concerné par des risques sanitaires ?	<input type="checkbox"/>	<input checked="" type="checkbox"/>	
Nuisances	Engendre-t-il des déplacements/des trafics	<input type="checkbox"/>	<input checked="" type="checkbox"/>	
	Est-il source de bruit ? Est-il concerné par des nuisances sonores ?	<input type="checkbox"/> <input type="checkbox"/>	<input checked="" type="checkbox"/> <input checked="" type="checkbox"/>	

	<p>Engendre-t-il des odeurs ?</p> <p>Est-il concerné par des nuisances olfactives ?</p>	<input type="checkbox"/>	<input checked="" type="checkbox"/>	
	<p>Engendre-t-il des vibrations ?</p> <p>Est-il concerné par des vibrations ?</p>	<input type="checkbox"/>	<input checked="" type="checkbox"/>	
	<p>Engendre-t-il des émissions lumineuses ?</p> <p>Est-il concerné par des émissions lumineuses ?</p>	<input checked="" type="checkbox"/>	<input type="checkbox"/>	Eclairage intérieur des maisons
Emissions	<p>Engendre-t-il des rejets dans l'air ?</p>	<input type="checkbox"/>	<input checked="" type="checkbox"/>	
	<p>Engendre-t-il des rejets liquides ?</p> <p>Si oui, dans quel milieu ?</p>	<input type="checkbox"/>	<input checked="" type="checkbox"/>	
	<p>Engendre-t-il des effluents ?</p>	<input type="checkbox"/>	<input checked="" type="checkbox"/>	
	<p>Engendre-t-il la production de déchets non dangereux, inertes, dangereux ?</p>	<input type="checkbox"/>	<input checked="" type="checkbox"/>	

Patrimoine / Cadre de vie / Population	Est-il susceptible de porter atteinte au patrimoine architectural, culturel, archéologique et paysager ?	<input type="checkbox"/>	<input checked="" type="checkbox"/>	
	Engendre-t-il des modifications sur les activités humaines (agriculture, sylviculture, urbanisme, aménagements), notamment l'usage du sol ?	<input checked="" type="checkbox"/>	<input type="checkbox"/>	Construction de maisons

6.2 Les incidences du projet identifiées au 6.1 sont-elles susceptibles d'être cumulées avec d'autres projets existants ou approuvés ?

Oui Non Si oui, décrivez lesquelles :

6.3 Les incidences du projet identifiées au 6.1 sont-elles susceptibles d'avoir des effets de nature transfrontière ?

Oui Non Si oui, décrivez lesquels :

6.4 Description, le cas échéant, des mesures et des caractéristiques du projet destinées à éviter ou réduire les effets négatifs notables du projet sur l'environnement ou la santé humaine (pour plus de précision, il vous est possible de joindre une annexe traitant de ces éléments) :

Le projet prévoit la plantation de nombreux arbres arbustes et plantes endémiques afin de valoriser les essences locales dans les nouveaux aménagements.

Les maisons en bois reprennent les codes architecturaux créoles typiques pour s'inscrire dans le paysage.

Elles seront équipées de panneaux solaires (masqués), d'économiseurs d'énergie et d'économiseurs d'eau, du tri sélectif qui intègrent les contraintes liés à l'environnement.

Le projet s'inscrit dans une démarche globale de développement durable.

7. Auto-évaluation (facultatif)

Au regard du formulaire rempli, estimez-vous qu'il est nécessaire que votre projet fasse l'objet d'une évaluation environnementale ou qu'il devrait en être dispensé ? Expliquez pourquoi.

Je pense que mon projet devrait être dispensé de cette évaluation car le projet a pour vocation de mettre en valeur la Martinique tant d'un point de vue architecturale, végétale qu'environnemental.

La zone naturelle 2 N de la parcelle sera totalement préservée pour la diversité des oiseaux et animaux rencontrés. Ce projet s'engage également dans une démarche de sensibilisation auprès du grand public liée aux thèmes de la protection de l'environnement et de la biodiversité.

8. Annexes

8.1 Annexes obligatoires

Objet		
1	Document CERFA n°14734 intitulé « informations nominatives relatives au maître d'ouvrage ou pétitionnaire » - non publié ;	<input checked="" type="checkbox"/>
2	Un plan de situation au 1/25 000 ou, à défaut, à une échelle comprise entre 1/16 000 et 1/64 000 (Il peut s'agir d'extraits cartographiques du document d'urbanisme s'il existe) ;	<input checked="" type="checkbox"/>
3	Au minimum, 2 photographies datées de la zone d'implantation, avec une localisation cartographique des prises de vue, l'une devant permettre de situer le projet dans l'environnement proche et l'autre de le situer dans le paysage lointain ;	<input checked="" type="checkbox"/>
4	Un plan du projet <u>ou</u> , pour les travaux, ouvrages ou aménagements visés aux catégories 5° a), 6°a), b) et c), 7°a), b), 9°a), b), c), d), 10°, 11°a), b), 12°, 13°, 22°, 32, 38° ; 43° a) et b) de l'annexe à l'article R. 122-2 du code de l'environnement un projet de tracé ou une enveloppe de tracé ;	<input checked="" type="checkbox"/>
5	Sauf pour les travaux, ouvrages ou aménagements visés aux 5° a), 6°a), b) et c), 7° a), b), 9°a), b), c), d), 10°, 11°a), b), 12°, 13°, 22°, 32, 38° ; 43° a) et b) de l'annexe à l'article R. 122-2 du code de l'environnement : plan des abords du projet (100 mètres au minimum) pouvant prendre la forme de photos aériennes datées et complétées si nécessaire selon les évolutions récentes, à une échelle comprise entre 1/2 000 et 1/5 000. Ce plan devra préciser l'affectation des constructions et terrains avoisinants ainsi que les canaux, plans d'eau et cours d'eau ;	<input type="checkbox"/>
6	Si le projet est situé dans un site Natura 2000, un plan de situation détaillé du projet par rapport à ce site. Dans les autres cas, une carte permettant de localiser le projet par rapport aux sites Natura 2000 sur lesquels le projet est susceptible d'avoir des effets.	<input type="checkbox"/>

8.2 Autres annexes volontairement transmises par le maître d'ouvrage ou pétitionnaire

Veillez compléter le tableau ci-joint en indiquant les annexes jointes au présent formulaire d'évaluation, ainsi que les parties auxquelles elles se rattachent

Objet

9. Engagement et signature

Je certifie sur l'honneur l'exactitude des renseignements ci-dessus



Fait à

Sartrouville

le, 24 juin 2019

Signature





Parcelle K 1081
Zone UDb = 10310 m²
Echelle: 1/25000

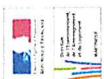

Plan de zonage du PLU de la commune de Marin

Localiser
Section cadastrale:
Numéro de parcelle:

Recenter
Projection:
c:
f:

Légende

- Contenu de la carte
 - Espaces boisés classés
 - Espaces boisés classés
 - Emplacements réservés
 - Emplacements réservés
 - Plan de zonage du PLU
 - A
 - AU
 - N
 - UA
 - UB
 - UC
 - UD
 - UE
 - Parcelles IGN
 - Parcelles IGN
 - Limites communales
 - Localisation des parcelles
 - Fonds de plan IGN
 - Orthophotographie

WGS84 / ITM 20 Nord Position : 726761.34, 1600467.08

Département :
MARTINIQUE

Commune :
MARIN

Section : K
Feuille : 000 K 01

Échelle d'origine : 1/5000
Échelle d'édition : 1/1500

Date d'édition : 21/06/2019
(fuseau horaire de Paris)

Coordonnées en projection :
MART38UTM20
©2017 Ministère de l'Action et des
Comptes publics

DIRECTION GÉNÉRALE DES FINANCES PUBLIQUES

EXTRAIT DU PLAN CADASTRAL

Parcelle **K 1081**
soit 16 877 m²

 Zone UDb à défricher
soit 10 310 m²

 Zone 2N inchangée

Le plan visualisé sur cet extrait est géré
par le centre des impôts foncier suivant :
SDIF De la Martinique
Hôtel des Finances Route de Cluny
SCHOELCHER 97261
97261 FORT DE FRANCE CEDEX
tél. 0596595576 -fax 0596597136
cdif.fort-de-france@dgif.finances.gouv.fr

Cet extrait de plan vous est délivré par :

cadastre.gouv.fr

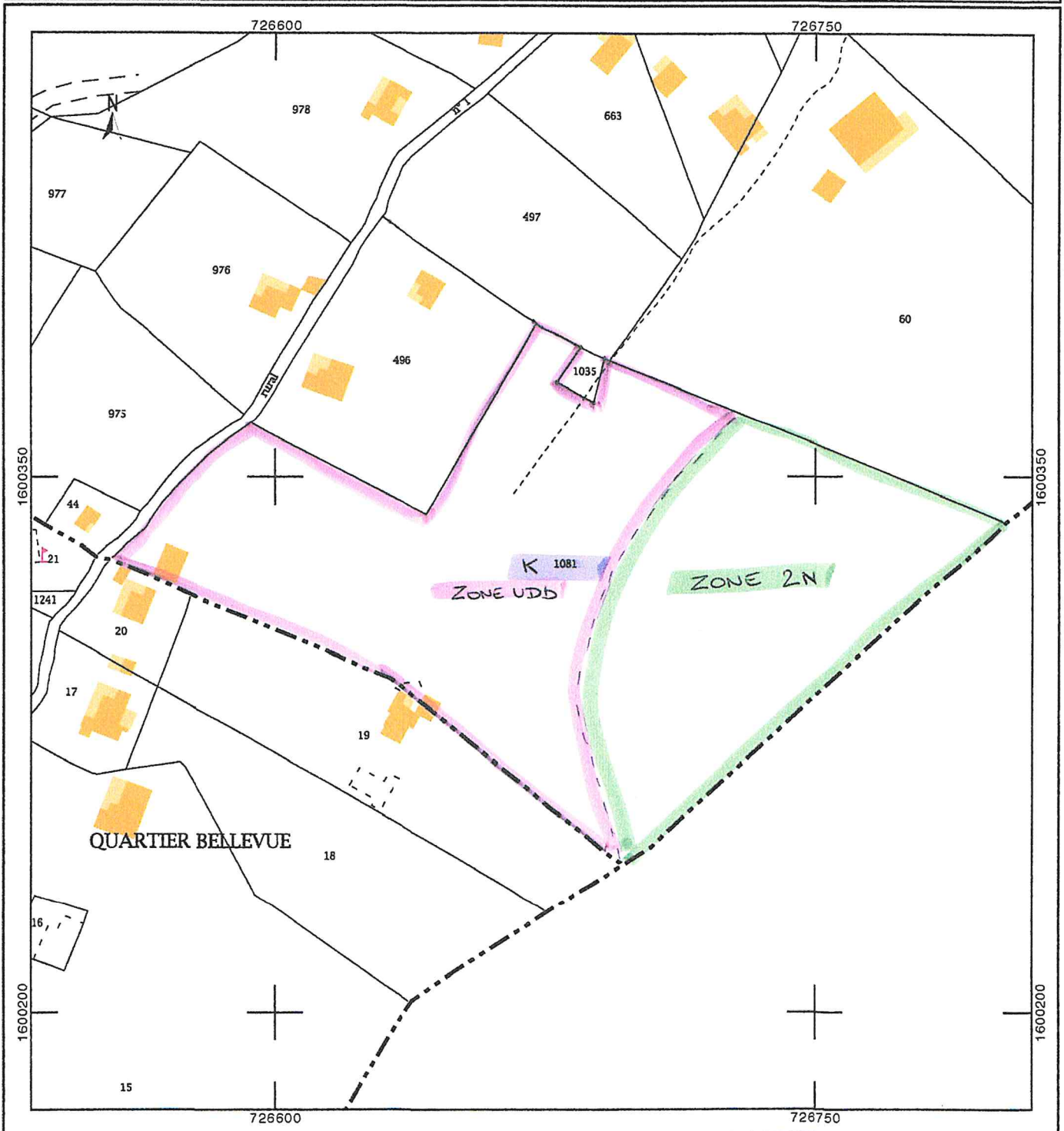



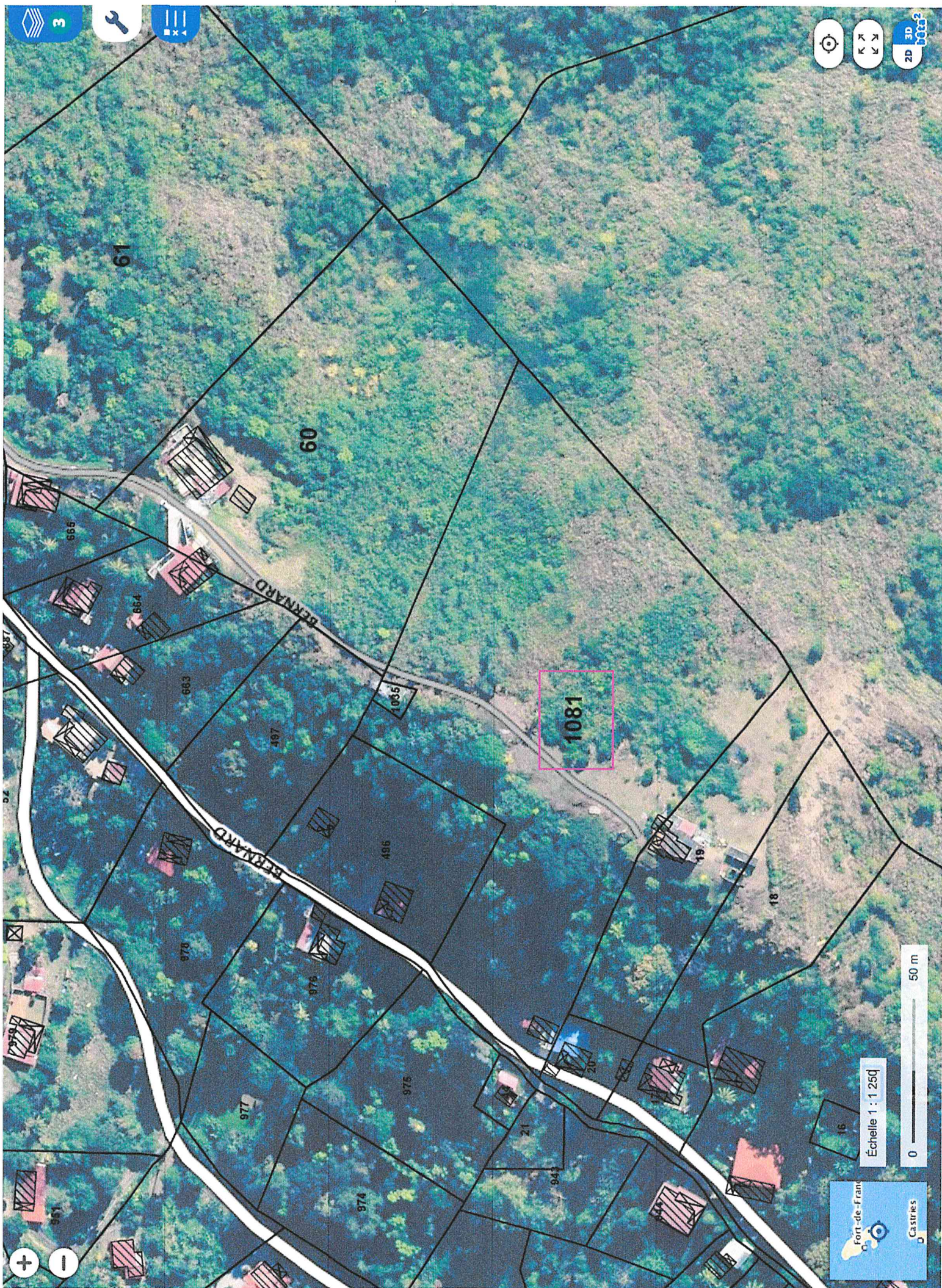

61

60

1081

BERNARD

BERNARD

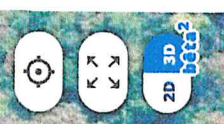

Echelle 1 : 1 250



Castries

Fort-de-France

16

18

19

21

94

974

975

976

978

663

664

665

1085

497

496

PARCELLE K1081 ZONE UDb
MAI 2018



PARCELLE K1081 ZONE UD6
VERSANT EST
2018 MAI



PARCELLE K 1081 ZONE UDb
VERSANT OUEST
MAI 2018



PARCELLE K1081 ZONE UDb
VUE LOINTAINE DEPUIS LA BAIE DU MARIN - MAI 2018



Demande d'examen au cas le cas à la réalisation éventuelle d'une évaluation environnementale.

Projet de défrichement de la zone UDb de la parcelle K1081 Commune du Marin

Bien que la demande de défrichement soit faite sur la totalité de la parcelle, notre objectif est de conserver les quelques arbres encore existants, notamment les magnifiques mahogany et palmiers.

La zone 2N de la parcelle n'est pas concernée ni impactée par le projet.

Ce défrichement a pour objectif la construction de 7 villas pour la location touristique, d'un style architectural typique créole, utilisant des matériaux de construction naturel et écologique grâce à l'équipement de panneaux solaires, (eau chaude et électricité) d'économiseurs d'énergie et d'économiseurs et récupération d'eau.

Le tri sélectif sera appliqué pour la gestion des ordures.

Les produits d'entretien utilisés seront naturels.

Le projet s'inscrit dans une démarche globale de développement durable.

Le projet implique également la plantation des nouveaux espaces créés avec des arbres, arbustes et plantes endémiques pour le maintien de la diversité des oiseaux et animaux rencontrés sur le site.

Une sensibilisation auprès du grand public liée aux thèmes de la protection de l'environnement et de la biodiversité sera engagée systématiquement auprès des visiteurs.

Notre projet de location touristique raisonné a pour vocation la mise en valeur de la Martinique, de sa culture, de son patrimoine et de ses traditions, ceci dans le plus grand respect de la nature.

Nous vous remercions par avance de l'attention que vous voudrez bien porter à notre demande et restons à votre disposition pour tous renseignements complémentaires.

Bien cordialement

Hervé et Sandrine Tonellato

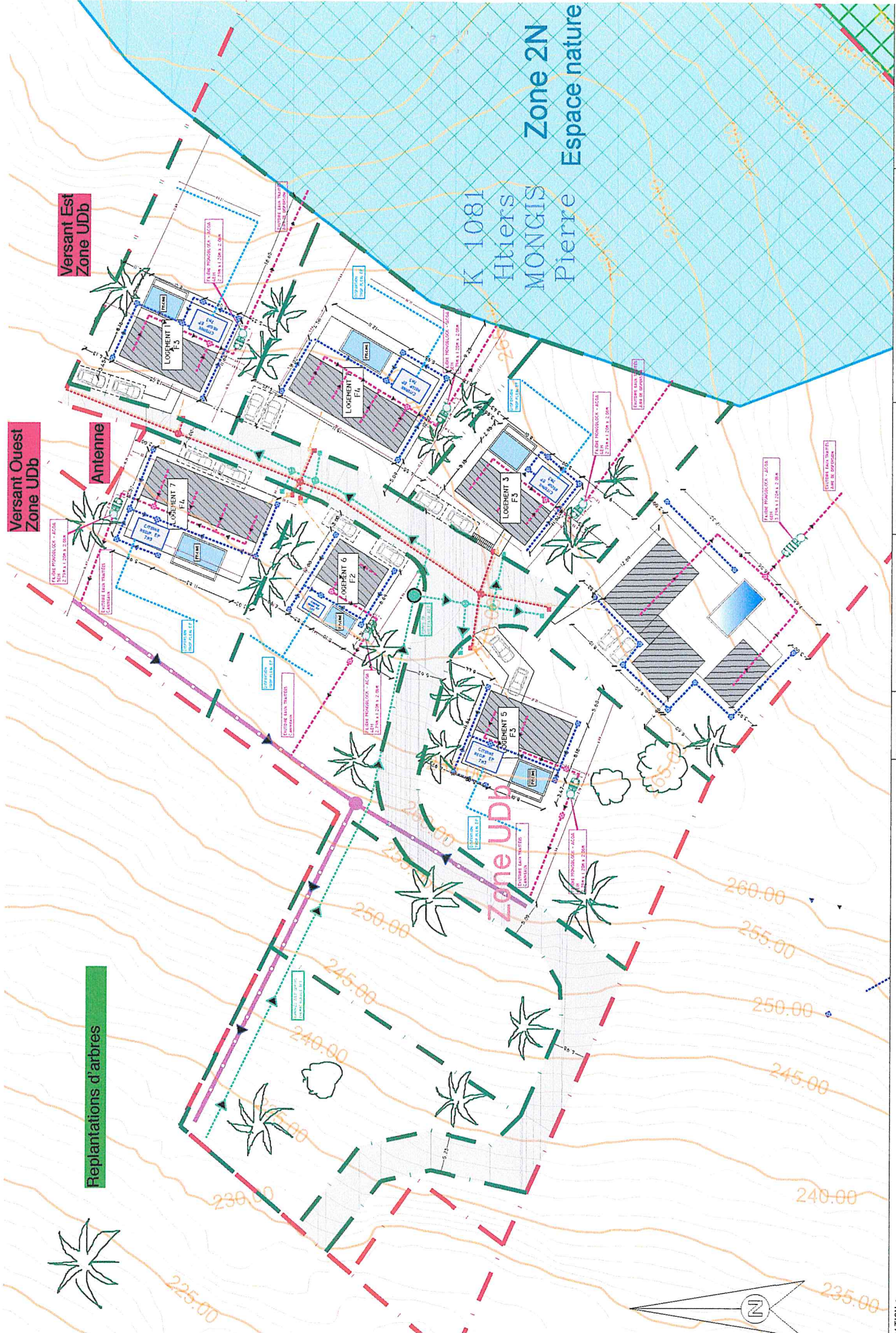

Versant Ouest
Zone UDb

Versant Est
Zone UDb

Replantations d'arbres

K 1081
Htiens
MONGIS
Pierre

Zone UDb

Zone 2N
Espace nature

Antenne

LOGEMENT F3

LOGEMENT F4

LOGEMENT F2

LOGEMENT F5

LOGEMENT 3

LOGEMENT 6

LOGEMENT 7



ARCHITECTE :

MATRE D'OUVRAGE :

TYPE DE DOCUMENT :
PC2

ECHELLE :
1/500

DEMANDE DE PERMIS DE CONSTRUIRE DE 7 VILLAS

ATTENTION :

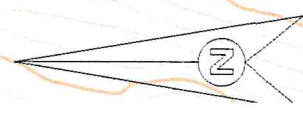

Localisation et détails des aléas au point indiqué

Commune de **Le Marin**
Parcelle **K1081**

Le PPR a été approuvé par arrêté préfectoral du 30/12/2013

C'est une servitude d'utilité publique opposable à tous les actes individuels (certificats d'urbanisme, permis de construire, permis de lotir, etc).

Les informations présentées dans ce document n'ont pas de valeur réglementaire. Elles permettent de se repérer dans l'espace et donnent la situation de l'information recherchée **uniquement au point indiqué** (et non à la parcelle, qui peut être concernée par différents zonages réglementaires). Ce document précise ainsi, sur le point indiqué, le zonage réglementaire qui s'y applique ainsi que les différents aléas naturels qui y sont présents. Seul le document original approuvé par le préfet fera foi devant les tribunaux.

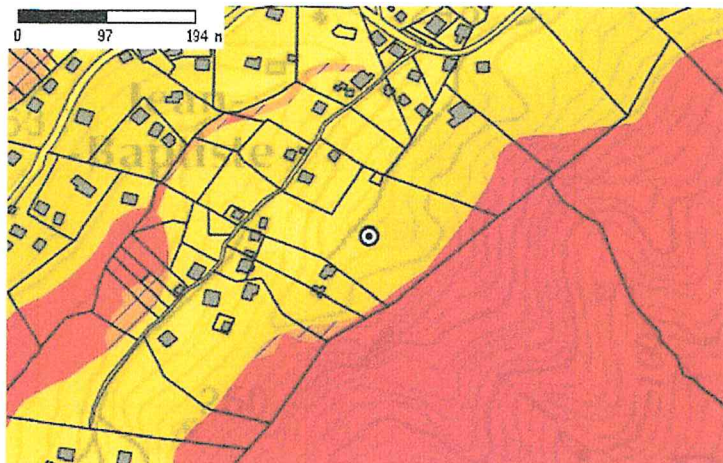

Zonage règlementaire	Aléas			
	Application de prescriptions particulières	Inondation	Séisme	Mouvement de terrain
Faïlle		Érosion	Submersion décennale	Submersion centennale
Tsunami		Houle	Volcanisme	

<p>Aléa Inondation</p> <p>Légende :</p> <ul style="list-style-type: none"> Moyen spécifique Moyen Fort Majeur Aléa Diminué Aléa Augmenté 	<p>Aléa Séisme</p> <p>Légende :</p> <ul style="list-style-type: none"> Fort
<p>Aléa Mouvement de terrain</p> <p>Légende :</p> <ul style="list-style-type: none"> Faible à nul Moyen Fort Majeur Non étudié 	<p>Aléa Liquéfaction</p> <p>Légende :</p> <ul style="list-style-type: none"> Nul à faible Moyen Fort
<p>Aléa Faïlle</p> <p>Légende :</p> <ul style="list-style-type: none"> Non active Supposée Active Reconnue Active 	<p>Aléa Érosion</p> <p>Légende :</p> <ul style="list-style-type: none"> Fort Majeur
<p>Aléa Submersion décennale</p> <p>Légende :</p> <ul style="list-style-type: none"> Moyen Fort 	<p>Aléa Submersion centennale</p> <p>Légende :</p> <ul style="list-style-type: none"> Moyen Fort

LSS CM 2/11/17

