

**Demande d'examen au cas par cas préalable
à la réalisation éventuelle d'une évaluation environnementale**

Article R. 122-3 du code de l'environnement

Ce formulaire sera publié sur le site internet de l'autorité environnementale
Avant de remplir cette demande, lire attentivement la notice explicative

Cadre réservé à l'autorité environnementale

Date de réception :
30/12/2020

Dossier complet le :
06/01/2021

N° d'enregistrement :
431

1. Intitulé du projet

Demande d'autorisation de défrichement pour division et vente de
terreurs nettoyés.

2. Identification du (ou des) maître(s) d'ouvrage ou du (ou des) pétitionnaire(s)

2.1 Personne physique

Nom

Prénom

2.2 Personne morale

Dénomination ou raison sociale

TRANSMIQUE IMMO TRANSACTION

Nom, prénom et qualité de la personne
habilitée à représenter la personne morale

M. Jean-Fichel TRANSMIQUE

RCS / SIRET

88066564100010

Forme juridique

SARL

Joignez à votre demande l'annexe obligatoire n°1

3. Catégorie(s) applicable(s) du tableau des seuils et critères annexé à l'article R. 122-2 du code de l'environnement et
dimensionnement correspondant du projet

N° de catégorie et sous-catégorie	Caractéristiques du projet au regard des seuils et critères de la catégorie (Préciser les éventuelles rubriques issues d'autres nomenclatures (ICPE, IOTA, etc.))
47° a)	Défrichement d'une superficie de 1ha 5a 66ca

4. Caractéristiques générales du projet

Doivent être annexées au présent formulaire les pièces énoncées à la rubrique 8.1 du formulaire

4.1 Nature du projet, y compris les éventuels travaux de démolition

Défrichement pour division et vente de terreurs nettoyés
Projets non définis à charge des futurs acquéreurs.

4.2 Objectifs du projet

Objectifs du défrichement :

- expertises
- études de sol / de risque
- bornage
- vente du foncier

4.3 Décrivez sommairement le projet

4.3.1 dans sa phase travaux

Défrichement / nettoyage de terrain

4.3.2 dans sa phase d'exploitation

Projets de construction non définis, à charge des futurs acquéreurs

4.4 A quelle(s) procédure(s) administrative(s) d'autorisation le projet a-t-il été ou sera-t-il soumis ?

La décision de l'autorité environnementale devra être jointe au(x) dossier(s) d'autorisation(s).

Demande d'autorisation de défrichement

4.5 Dimensions et caractéristiques du projet et superficie globale de l'opération - préciser les unités de mesure utilisées

Grandeurs caractéristiques	Valeur(s)
- Parcelle T 275	01 ha 25a 66 ca
- Défrichement partiel	00 ha 97a 13 ca

4.6 Localisation du projet

Adresse et commune(s) d'implantation

*Parcelle T 275
Quartier Bois Neuf
97224 DUCOS*

Coordonnées géographiques¹

Long. *60° 24' 32" 44* Lat. *14° 28' 6" 70*

Pour les catégories 5° a), 6° a), b) et c), 7° a), b) 9° a), b), c), d), 10°, 11° a) b), 12°, 13°, 22°, 32°, 34°, 38° ; 43° a), b) de l'annexe à l'article R. 122-2 du code de l'environnement :

Point de départ :

Long. *60° 26' 34" 40* Lat. *14° 28' 61" 70*

Point d'arrivée :

Long. *60° 24' 12" 54* Lat. *14° 28' 58" 10*

Communes traversées :

Joignez à votre demande les annexes n° 2 à 6

4.7 S'agit-il d'une modification/extension d'une installation ou d'un ouvrage existant ?

Oui

Non

4.7.1 Si oui, cette installation ou cet ouvrage a-t-il fait l'objet d'une évaluation environnementale ?

Oui

Non

4.7.2 Si oui, décrivez sommairement les différentes composantes de votre projet et indiquez à quelle date il a été autorisé ?

5. Sensibilité environnementale de la zone d'implantation envisagée

Afin de réunir les informations nécessaires pour remplir le tableau ci-dessous, vous pouvez vous rapprocher des services instructeurs, et vous référer notamment à l'outil de cartographie interactive CARMEN, disponible sur le site de chaque direction régionale.

Le site Internet du ministère en charge de l'environnement vous propose, dans la rubrique concernant la demande de cas par cas, la liste des sites internet où trouver les données environnementales par région utiles pour remplir le formulaire.

Le projet se situe-t-il :	Oui	Non	Lequel/Laquelle ?
Dans une zone naturelle d'intérêt écologique, faunistique et floristique de type I ou II (ZNIEFF) ?	<input type="checkbox"/>	<input checked="" type="checkbox"/>	
En zone de montagne ?	<input type="checkbox"/>	<input checked="" type="checkbox"/>	
Dans une zone couverte par un arrêté de protection de biotope ?	<input type="checkbox"/>	<input checked="" type="checkbox"/>	
Sur le territoire d'une commune littorale ?	<input type="checkbox"/>	<input checked="" type="checkbox"/>	
Dans un parc national, un parc naturel marin, une réserve naturelle (nationale ou régionale), une zone de conservation halieutique ou un parc naturel régional ?	<input type="checkbox"/>	<input checked="" type="checkbox"/>	
Sur un territoire couvert par un plan de prévention du bruit, arrêté ou le cas échéant, en cours d'élaboration ?	<input type="checkbox"/>	<input checked="" type="checkbox"/>	
Dans un bien inscrit au patrimoine mondial ou sa zone tampon, un monument historique ou ses abords ou un site patrimonial remarquable ?	<input type="checkbox"/>	<input checked="" type="checkbox"/>	
Dans une zone humide ayant fait l'objet d'une délimitation ?	<input type="checkbox"/>	<input checked="" type="checkbox"/>	

<p>Dans une commune couverte par un plan de prévention des risques naturels prévisibles (PPRN) ou par un plan de prévention des risques technologiques (PPRT) ?</p> <p>Si oui, est-il prescrit ou approuvé ?</p>	<input checked="" type="checkbox"/>	<input type="checkbox"/>	<p>Approuvé le 18/11/2013</p>
<p>Dans un site ou sur des sols pollués ?</p>	<input type="checkbox"/>	<input checked="" type="checkbox"/>	
<p>Dans une zone de répartition des eaux ?</p>	<input type="checkbox"/>	<input checked="" type="checkbox"/>	
<p>Dans un périmètre de protection rapprochée d'un captage d'eau destiné à la consommation humaine ou d'eau minérale naturelle ?</p>	<input type="checkbox"/>	<input checked="" type="checkbox"/>	
<p>Dans un site inscrit ?</p>	<input type="checkbox"/>	<input checked="" type="checkbox"/>	
<p>Le projet se situe-t-il, dans ou à proximité :</p>	<p>Oui</p>	<p>Non</p>	<p>Lequel et à quelle distance ?</p>
<p>D'un site Natura 2000 ?</p>	<input type="checkbox"/>	<input checked="" type="checkbox"/>	
<p>D'un site classé ?</p>	<input type="checkbox"/>	<input checked="" type="checkbox"/>	

6. Caractéristiques de l'impact potentiel du projet sur l'environnement et la santé humaine au vu des informations disponibles

6.1 Le projet envisagé est-il susceptible d'avoir les incidences notables suivantes ?

Veillez compléter le tableau suivant :

Incidences potentielles		Oui	Non	De quelle nature ? De quelle importance ? <i>Appréciez sommairement l'impact potentiel</i>
Ressources	Engendre-t-il des prélèvements d'eau ? Si oui, dans quel milieu ?	<input type="checkbox"/>	<input checked="" type="checkbox"/>	
	Impliquera-t-il des drainages / ou des modifications prévisibles des masses d'eau souterraines ?	<input type="checkbox"/>	<input checked="" type="checkbox"/>	
	Est-il excédentaire en matériaux ?	<input type="checkbox"/>	<input checked="" type="checkbox"/>	
	Est-il déficitaire en matériaux ? Si oui, utilise-t-il les ressources naturelles du sol ou du sous-sol ?	<input type="checkbox"/>	<input checked="" type="checkbox"/>	
Milieu naturel	Est-il susceptible d'entraîner des perturbations, des dégradations, des destructions de la biodiversité existante : faune, flore, habitats, continuités écologiques ?	<input type="checkbox"/>	<input checked="" type="checkbox"/>	
	Si le projet est situé dans ou à proximité d'un site Natura 2000, est-il susceptible d'avoir un impact sur un habitat / une espèce inscrit(e) au Formulaire Standard de Données du site ?	<input type="checkbox"/>	<input checked="" type="checkbox"/>	

	<p>Engendre-t-il des odeurs ?</p> <p>Est-il concerné par des nuisances olfactives ?</p>	<input type="checkbox"/>	<input checked="" type="checkbox"/>	
	<p>Engendre-t-il des vibrations ?</p> <p>Est-il concerné par des vibrations ?</p>	<input type="checkbox"/>	<input checked="" type="checkbox"/>	
	<p>Engendre-t-il des émissions lumineuses ?</p> <p>Est-il concerné par des émissions lumineuses ?</p>	<input type="checkbox"/>	<input checked="" type="checkbox"/>	
Emissions	<p>Engendre-t-il des rejets dans l'air ?</p>	<input type="checkbox"/>	<input checked="" type="checkbox"/>	
	<p>Engendre-t-il des rejets liquides ?</p> <p>Si oui, dans quel milieu ?</p>	<input type="checkbox"/>	<input checked="" type="checkbox"/>	
	<p>Engendre-t-il des effluents ?</p>	<input type="checkbox"/>	<input checked="" type="checkbox"/>	
	<p>Engendre-t-il la production de déchets non dangereux, inertes, dangereux ?</p>	<input type="checkbox"/>	<input checked="" type="checkbox"/>	

	Est-il susceptible d'avoir des incidences sur les autres zones à sensibilité particulière énumérées au 5.2 du présent formulaire ?	<input type="checkbox"/>	<input checked="" type="checkbox"/>	
	Engendre-t-il la consommation d'espaces naturels, agricoles, forestiers, maritimes ?	<input type="checkbox"/>	<input checked="" type="checkbox"/>	
Risques	Est-il concerné par des risques technologiques ?	<input type="checkbox"/>	<input checked="" type="checkbox"/>	
	Est-il concerné par des risques naturels ?	<input checked="" type="checkbox"/>	<input type="checkbox"/>	Tsunami Mouvement de terrain (PPRN)
	Engendre-t-il des risques sanitaires ?	<input type="checkbox"/>	<input checked="" type="checkbox"/>	
	Est-il concerné par des risques sanitaires ?	<input type="checkbox"/>	<input checked="" type="checkbox"/>	
Nuisances	Engendre-t-il des déplacements/des trafics	<input type="checkbox"/>	<input checked="" type="checkbox"/>	
	Est-il source de bruit ? Est-il concerné par des nuisances sonores ?	<input type="checkbox"/> <input type="checkbox"/>	<input checked="" type="checkbox"/> <input checked="" type="checkbox"/>	

Patrimoine / Cadre de vie / Population	Est-il susceptible de porter atteinte au patrimoine architectural, culturel, archéologique et paysager ?	<input type="checkbox"/>	<input checked="" type="checkbox"/>
	Engendre-t-il des modifications sur les activités humaines (agriculture, sylviculture, urbanisme, aménagements), notamment l'usage du sol ?	<input checked="" type="checkbox"/>	<input checked="" type="checkbox"/>

6.2 Les incidences du projet identifiées au 6.1 sont-elles susceptibles d'être cumulées avec d'autres projets existants ou approuvés ?

Oui Non Si oui, décrivez lesquelles :

6.3 Les incidences du projet identifiées au 6.1 sont-elles susceptibles d'avoir des effets de nature transfrontière ?

Oui Non Si oui, décrivez lesquels :

6.4 Description, le cas échéant, des mesures et des caractéristiques du projet destinées à éviter ou réduire les effets négatifs notables du projet sur l'environnement ou la santé humaine (pour plus de précision, il vous est possible de joindre une annexe traitant de ces éléments) :

7. Auto-évaluation (facultatif)

Au regard du formulaire rempli, estimez-vous qu'il est nécessaire que votre projet fasse l'objet d'une évaluation environnementale ou qu'il devrait en être dispensé ? Expliquez pourquoi.

8. Annexes

8.1 Annexes obligatoires

Objet		
1	Document CERFA n°14734 intitulé « informations nominatives relatives au maître d'ouvrage ou pétitionnaire » - non publié ;	<input type="checkbox"/>
2	Un plan de situation au 1/25 000 ou, à défaut, à une échelle comprise entre 1/16 000 et 1/64 000 (il peut s'agir d'extraits cartographiques du document d'urbanisme s'il existe) ;	<input type="checkbox"/>
3	Au minimum, 2 photographies datées de la zone d'implantation, avec une localisation cartographique des prises de vue, l'une devant permettre de situer le projet dans l'environnement proche et l'autre de le situer dans le paysage lointain ;	<input type="checkbox"/>
4	Un plan du projet <u>ou</u> , pour les travaux, ouvrages ou aménagements visés aux catégories 5° a), 6°a), b) et c), 7°a), b), 9°a), b), c), d), 10°, 11°a), b), 12°, 13°, 22°, 32, 38° ; 43° a) et b) de l'annexe à l'article R. 122-2 du code de l'environnement un projet de tracé ou une enveloppe de tracé ;	<input type="checkbox"/>
5	Sauf pour les travaux, ouvrages ou aménagements visés aux 5° a), 6°a), b) et c), 7° a), b), 9°a), b), c), d), 10°, 11°a), b), 12°, 13°, 22°, 32, 38° ; 43° a) et b) de l'annexe à l'article R. 122-2 du code de l'environnement : plan des abords du projet (100 mètres au minimum) pouvant prendre la forme de photos aériennes datées et complétées si nécessaire selon les évolutions récentes, à une échelle comprise entre 1/2 000 et 1/5 000. Ce plan devra préciser l'affectation des constructions et terrains avoisinants ainsi que les canaux, plans d'eau et cours d'eau ;	<input type="checkbox"/>
6	Si le projet est situé dans un site Natura 2000, un plan de situation détaillé du projet par rapport à ce site. Dans les autres cas, une carte permettant de localiser le projet par rapport aux sites Natura 2000 sur lesquels le projet est susceptible d'avoir des effets.	<input type="checkbox"/>

8.2 Autres annexes volontairement transmises par le maître d'ouvrage ou pétitionnaire

Veillez compléter le tableau ci-joint en indiquant les annexes jointes au présent formulaire d'évaluation, ainsi que les parties auxquelles elles se rattachent

Objet

9. Engagement et signature

Je certifie sur l'honneur l'exactitude des renseignements ci-dessus



Fait à

la menton

le.

07-12-2020

Signature

M. Nique

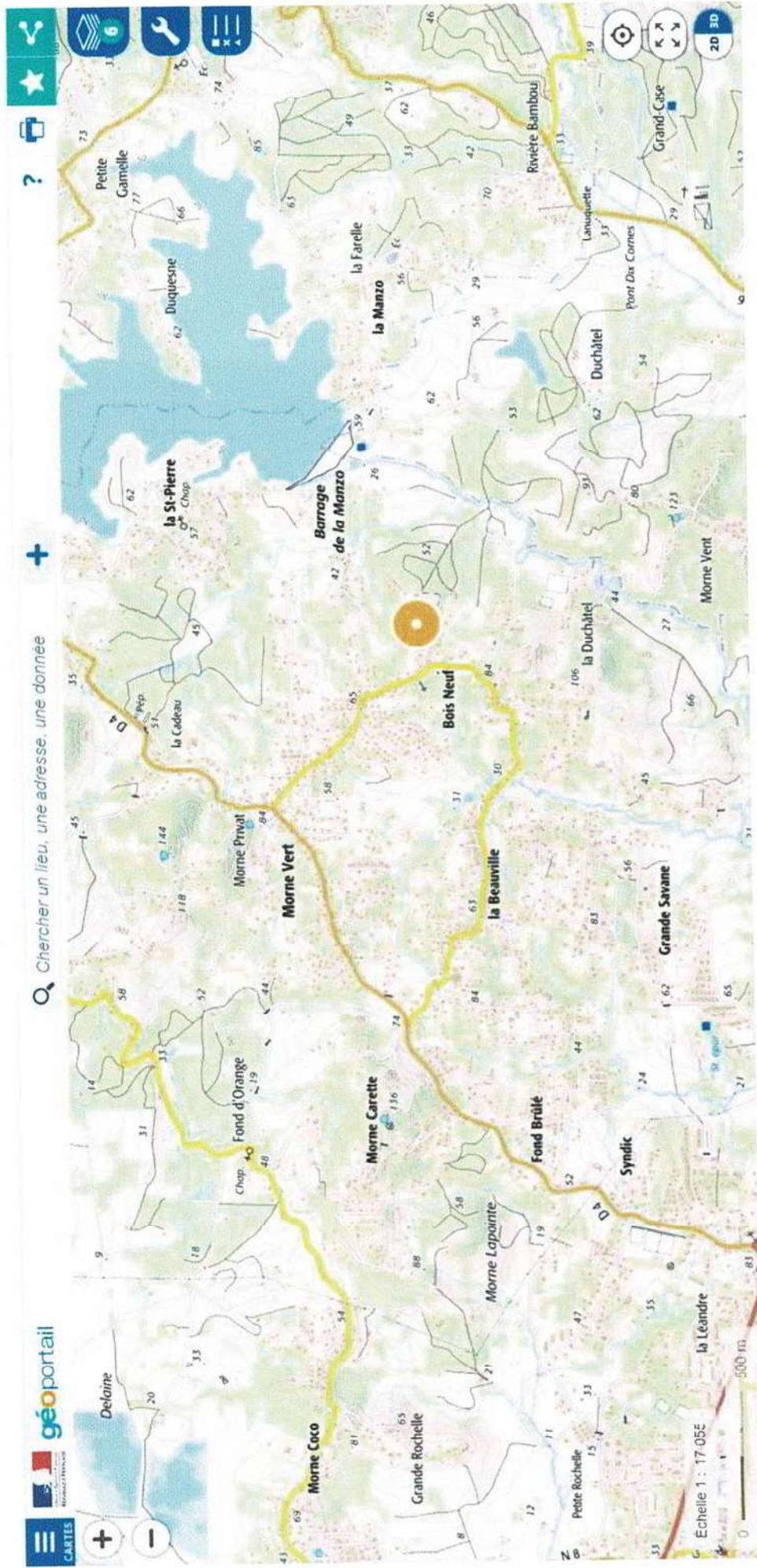

Plan de situation

Département :
MARTINIQUE

Commune :
DUCOS

Section : T
Feuille : 000 T 01

Échelle d'origine : 1/2000
Échelle d'édition : 1/2000

Date d'édition : 04/07/2020
(fuseau horaire de Paris)

Coordonnées en projection :
MART38UTM20
©2017 Ministère de l'Action et des
Comptes publics

DIRECTION GÉNÉRALE DES FINANCES PUBLIQUES

EXTRAIT DU PLAN CADASTRAL

Le plan visualisé sur cet extrait est géré
par le centre des impôts foncier suivant :
SDIF De la Martinique
Hôtel des Finances Route de Cluny
SCHOELCHER 97261
97261 FORT DE FRANCE CEDEX
tél. 0596595576 -fax 0596597136
cdif.fort-de-france@dgif.finances.gouv.fr

Cet extrait de plan vous est délivré par :

cadastre.gouv.fr

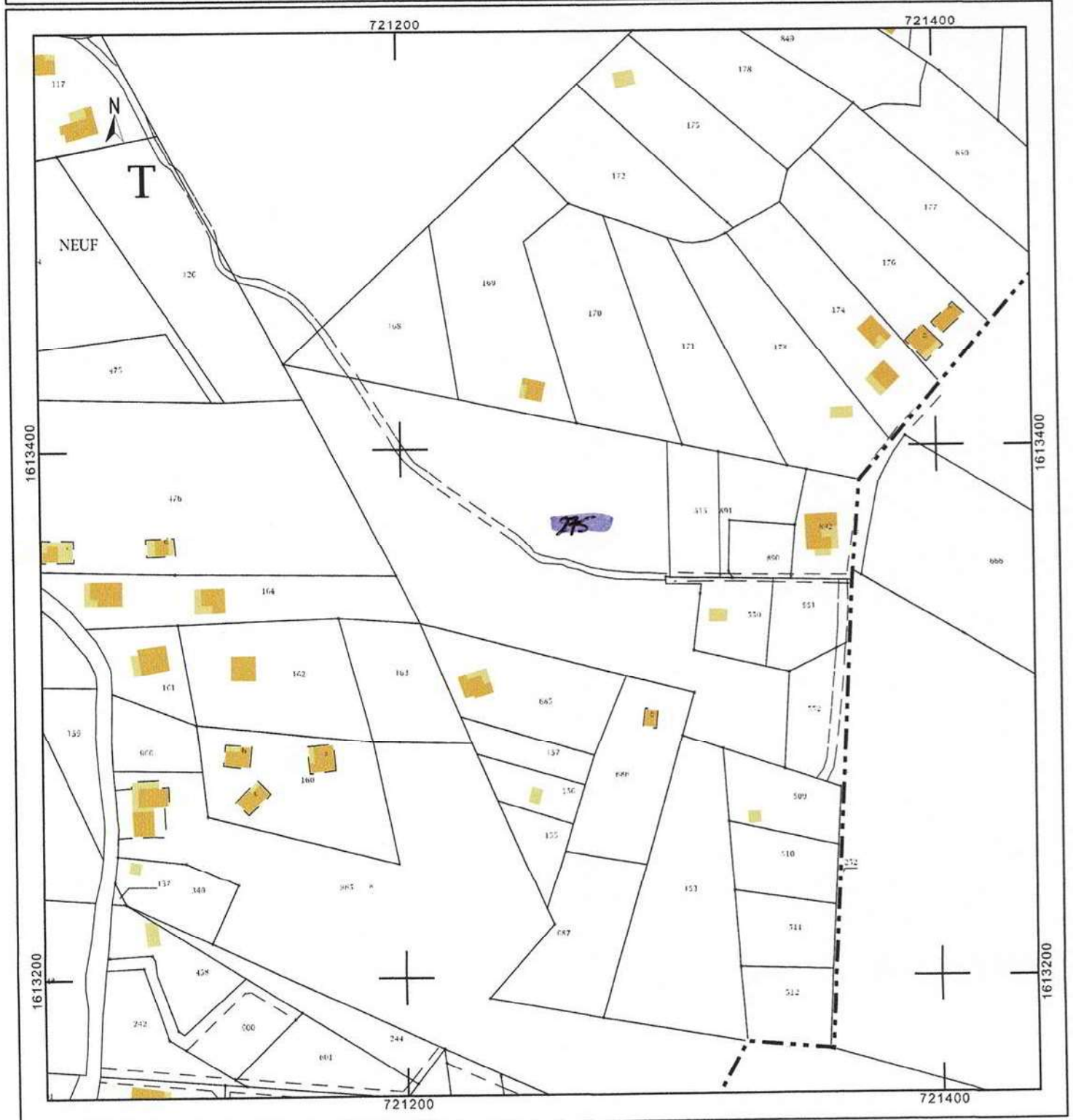

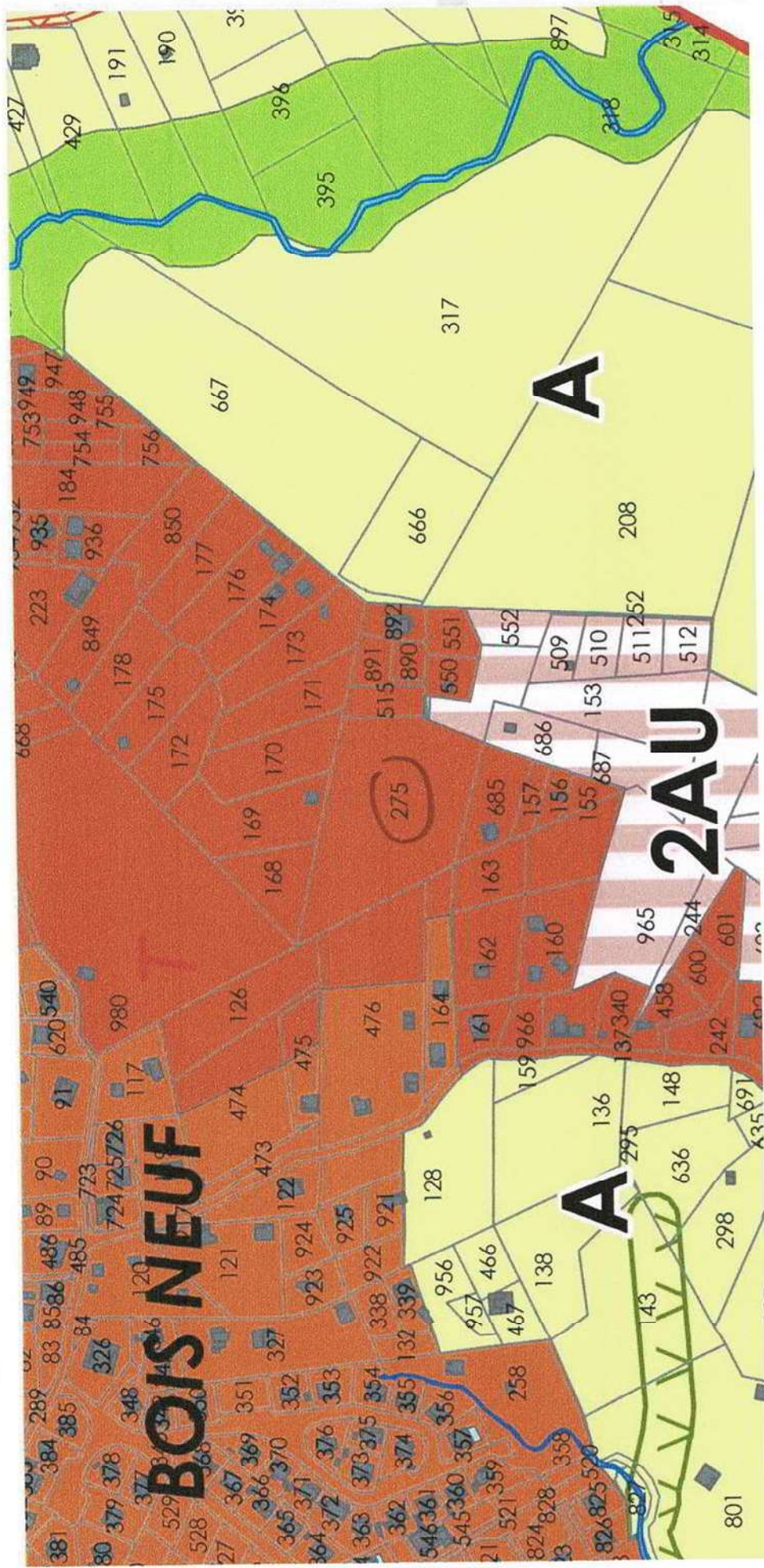

PARCELLE T 275 – ZONE U5 et 2AU

Parcelle T275

N° : 721 305 236 R11 013551231

[Rapport de présentation](#)

- Annexe 1
- Annexe 2
- Annexe 3
- Annexe 4

Aléas

Inondation	Non
Séisme	Oui
Mouvement de terrain	Moyen
Liquéfaction	Non
Faïlle	Non
Érosion	Non
Submersion décennale	Non
Submersion centennale	Non
Tsunami	Non
Houle	Non
Volcanisme	Non

Enjeux Fort existant

Réglementation

Application de prescriptions particulières.

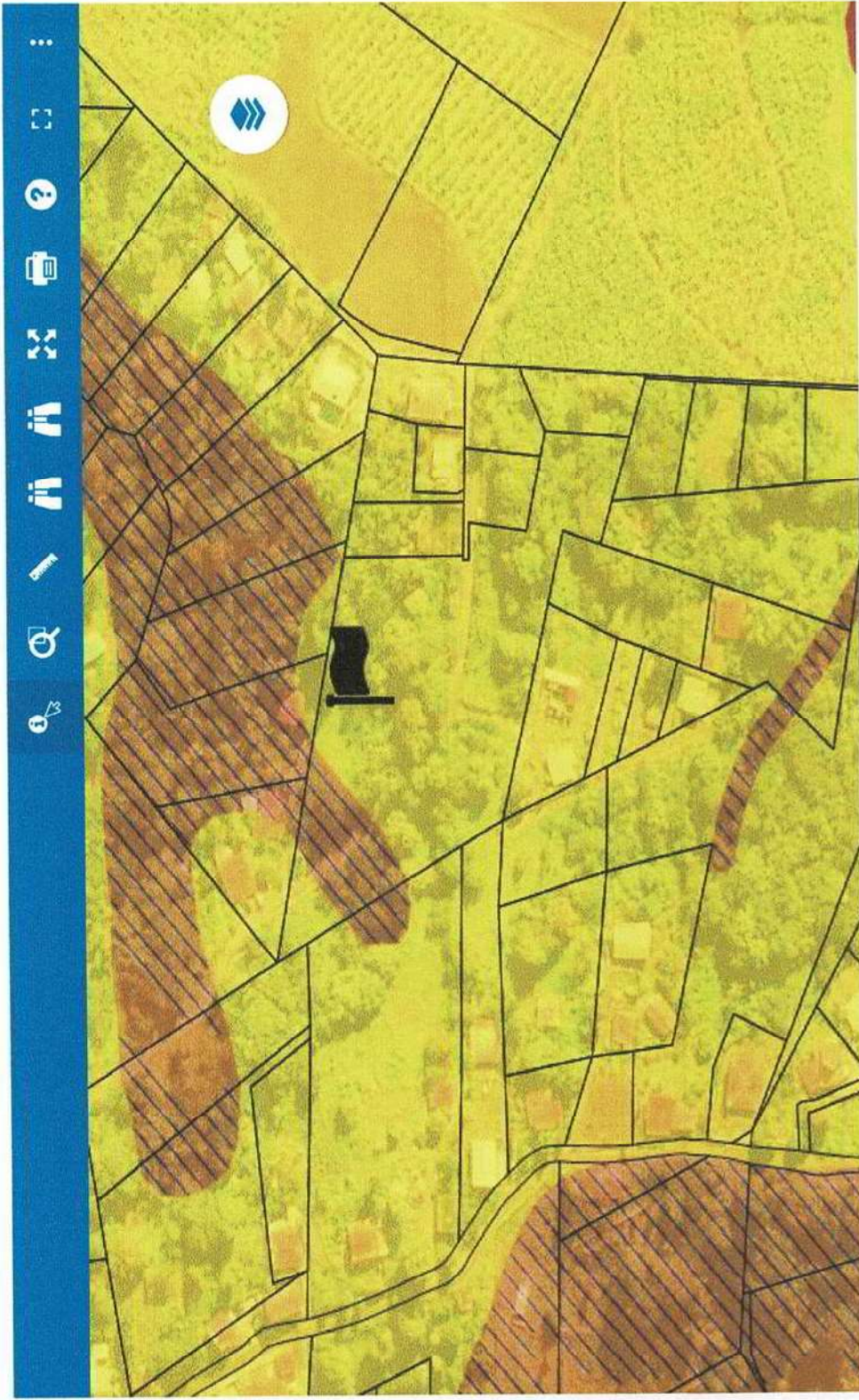

Commentaires:

Martinique IMMO Transaction ; dossier VP n° 91/20 DUCOS Quartier Bois Neuf ; Parcelle T 275

©IGN/ONF toute reproduction est interdite

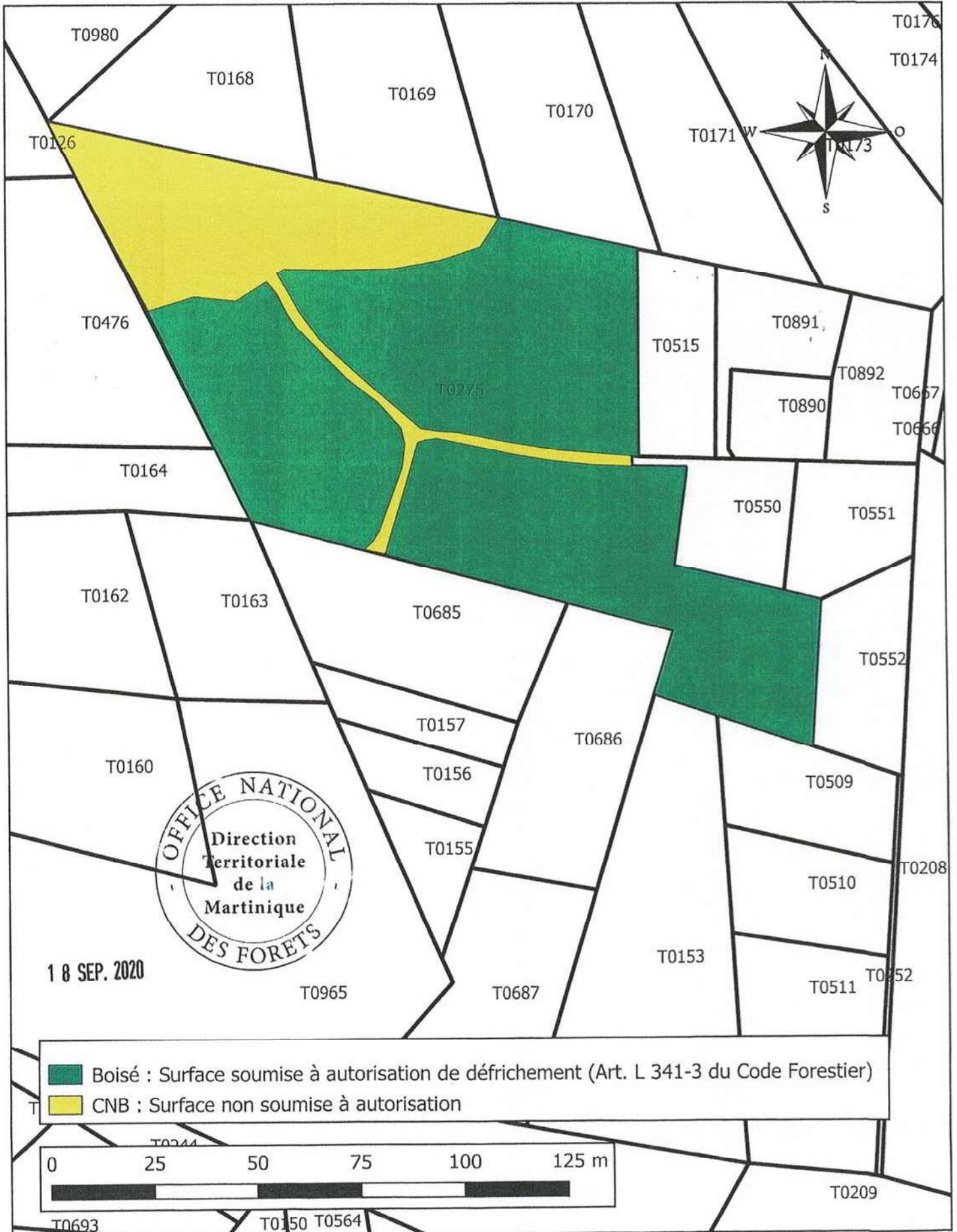

Direction territoriale
Martinique

Martinique IMMO Transaction
39 rue de la Belle Epine
97200 FORT DE FRANCE

Fort-de-France, le **1 8 SEP. 2020**

Affaire suivie par : Maeva LORENTZ

Téléphone : 05 96 77 47 34

Courriel : afe.972@onf.fr

000304

N. Réf : BS/ML/VPn°20/91/

78 route de Moutte

BP 578

Objet : Compte rendu d'étude préalable des boisements

97207 Fort-de-France

V. Réf.

dt.martinique@onf.fr

Monsieur,

Surface totale expertisée :

01ha 25a 66ca

Dont

Surface NON BOISEE :

00ha 28a 53ca

Surface DISPENSEE
d'autorisation de
défrichement :

00ha 00a 00ca

Surface BOISEE :

00ha 97a 13ca

Suite à l'étude effectuée par nos services, et d'après les documents dont nous disposons, il nous a été donné de constater que la parcelle cadastrée section T numéro 275 sise sur la commune de DUCOS au lieu-dit « Quartier Bois Neuf », est partiellement boisée au sens du Code Forestier. Cette partie de terrain (en vert sur le plan joint) est donc soumise à l'autorisation préalable de défrichement prévue à l'article L 341-3 de ce même code.

Si vous souhaitez défricher cette partie de terrain, je vous suggère de faire une demande d'autorisation de défrichement.

J'ai l'honneur de vous faire parvenir ci-joint un dossier de demande de défrichement.

Ce dossier est à déposer complété des pièces administratives demandées en 2 exemplaires, à la Direction de l'Alimentation, de l'Agriculture et de la Forêt.

DAAF de Martinique

Service Agriculture et Forêt

Jardin Desclieux ; BP642

97262 FORT DE FRANCE cedex

Vous en souhaitant bonne réception, je vous prie d'agréer, Monsieur, l'expression de mes salutations distinguées.



Pièces jointes : Constat de non-boisement
Dispense d'autorisation de défrichement
Plan

DEPARTEMENT DE LA
MARTINIQUE

Direction de l'Alimentation,
de l'Agriculture et de la Forêt
Service Agriculture et Forêt
Office National des Forêts
78 route de Moutte. BP. 578
97 207 FORT DE FRANCE cedex
Tél: 05 96 60 70 70

REPUBLIQUE FRANCAISE

MINISTÈRE
DE L'AGRICULTURE ET DE L'ALIMENTATION

DEFRICHEMENTS
Constat de non-boisement

VP 91/20

N. Réf : BS/ML/n°20/

000303

Surface totale expertisée :

01ha 25a 66ca

Dont

Surface NON BOISEE :

00ha 28a 53ca

Surface DISPENSEE
d'autorisation de
défrichement :

00ha 00a 00ca

Surface BOISEE :

00ha 97a 13ca

Fort de France, le 18 SEP. 2020

Monsieur,

Suite à l'étude effectuée par nos services, et d'après les documents dont nous disposons, il nous a été donné de constater que 00ha 28a 53ca de la propriété que vous souhaitez acquérir, parcelle cadastrée section T numéros 275 (partie en jaune sur le plan joint) sises sur la commune de DUCOS au lieu-dit « Quartier Bois Neuf », ne sont pas boisés au sens du Code Forestier.

Par conséquent, cette partie de terrain n'entre pas aujourd'hui dans le champ d'application du titre IV du livre III du Code Forestier, et vous n'avez pas à demander l'autorisation de défrichement pendant la validité de ce constat.

Il vous appartient de vérifier, notamment auprès de la Commune, que d'autres réglementations ne s'appliquent pas à la propriété.

Ce Constat de Non Boisement est valable pour une durée de cinq (5) ans à compter de la date de la présente lettre.

Je vous prie d'agréer, Monsieur, l'expression de mes salutations distinguées.

DESTINATAIRE

Martinique IMMO Transaction
39 rue de la Belle Epine
97200 FORT DE FRANCE



LÉGENDE

INFO

Fonds de plan



Aléas



i Zone enjeux



i Zone réglementaire



Parcelles

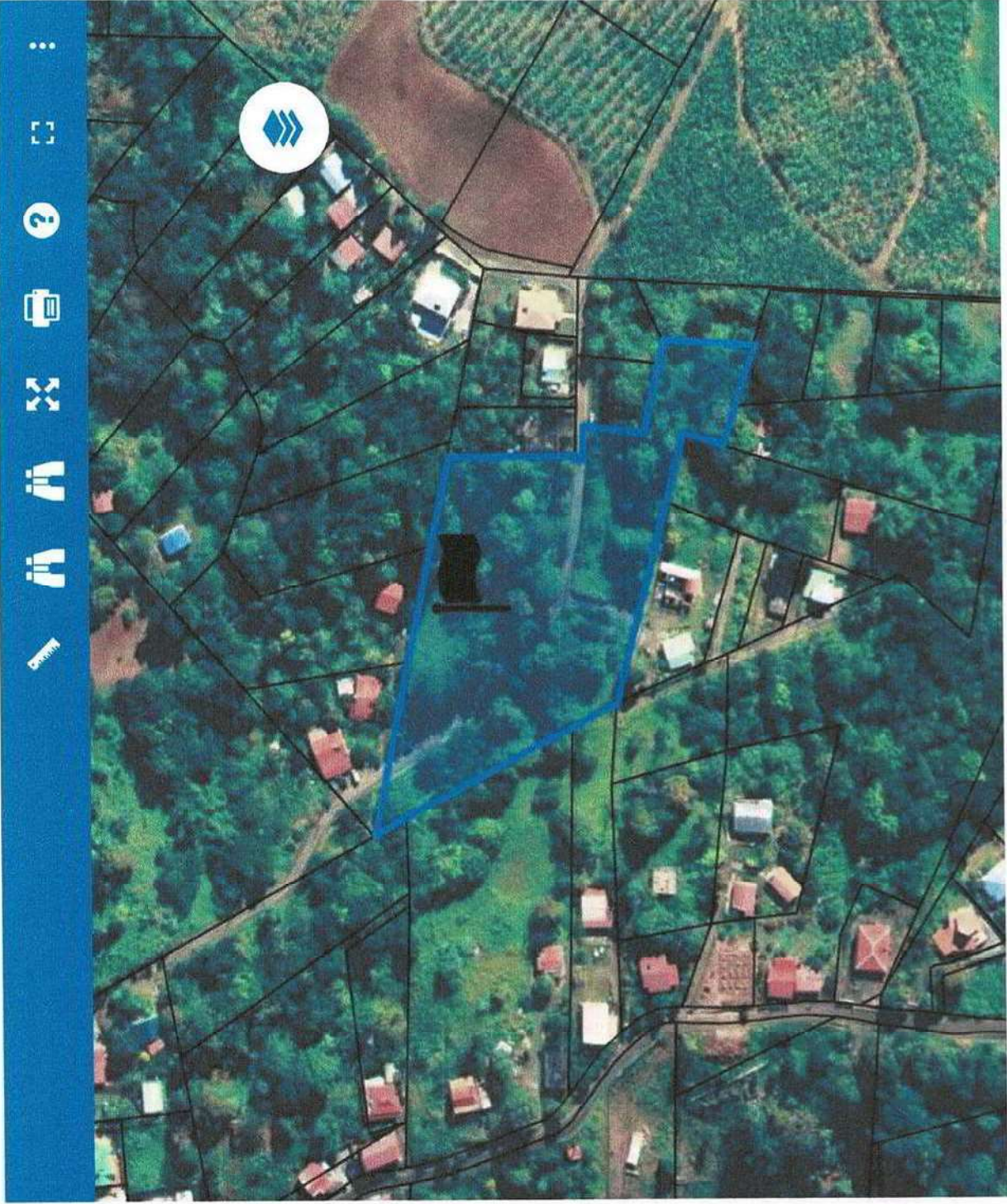

LÉGENDE

INFO

Fonds de plan



Aléas



i Zone enjeux



i Zone réglementaire



Parcelles

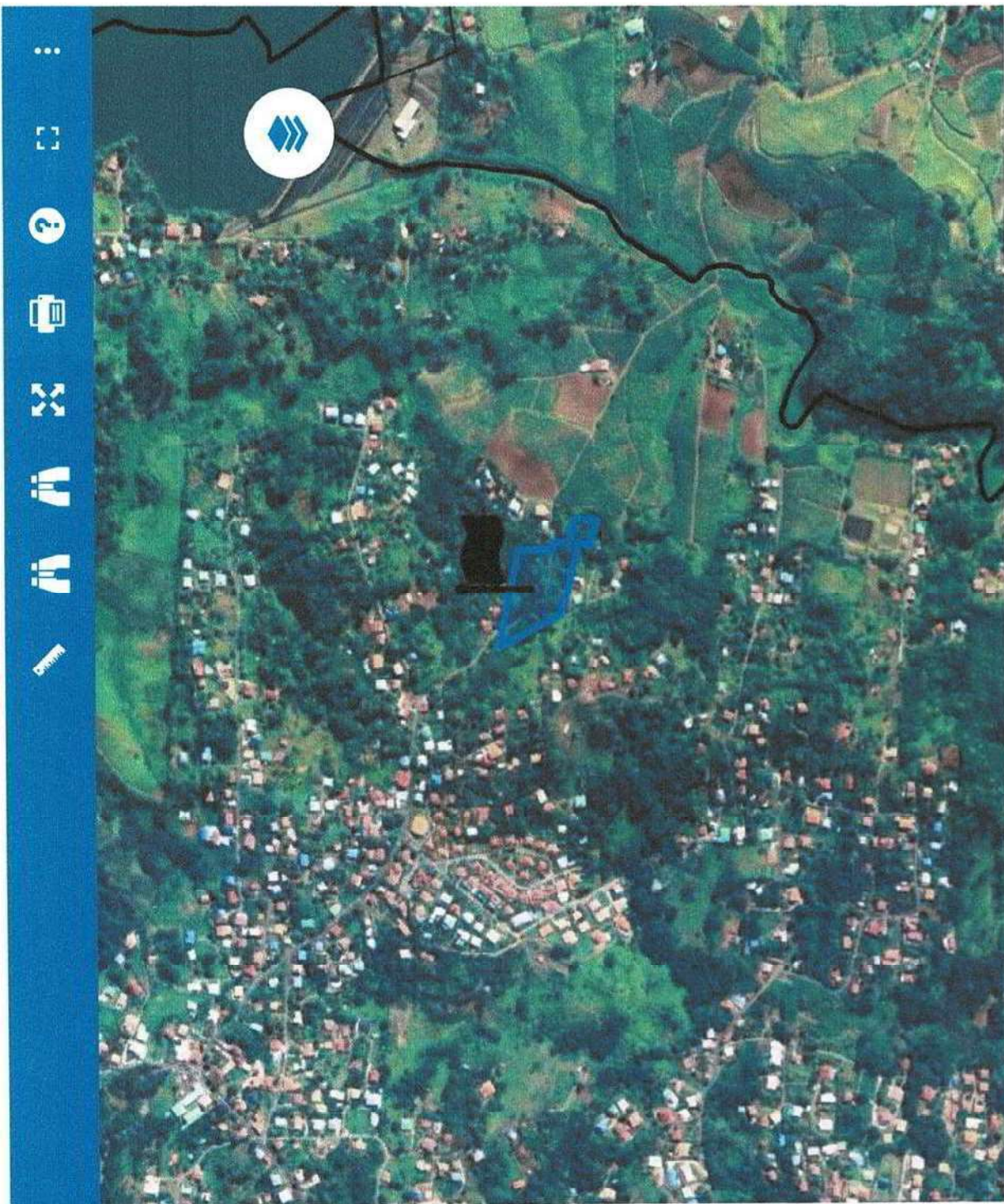

Département :
MARTINIQUE

Commune :
DUCOS

Section : T
Feuille : 000 T 01

Échelle d'origine : 1/2000
Échelle d'édition : 1/1500

Date d'édition : 06/01/2021
(fuseau horaire de Paris)

Coordonnées en projection :
MART38UTM20
©2017 Ministère de l'Action et des
Comptes publics

DIRECTION GÉNÉRALE DES FINANCES PUBLIQUES

PLAN DE SITUATION

Le plan visualisé sur cet extrait est géré
par le centre des impôts foncier suivant :
SDIF De la Martinique
Hôtel des Finances Route de Cluny
SCHOELCHER 97261
97261 FORT DE FRANCE CEDEX
tél. 0596595576 -fax 0596597136
cdf.fort-de-france@dgif.finances.gouv.fr

Cet extrait de plan vous est délivré par :

cadastre.gouv.fr

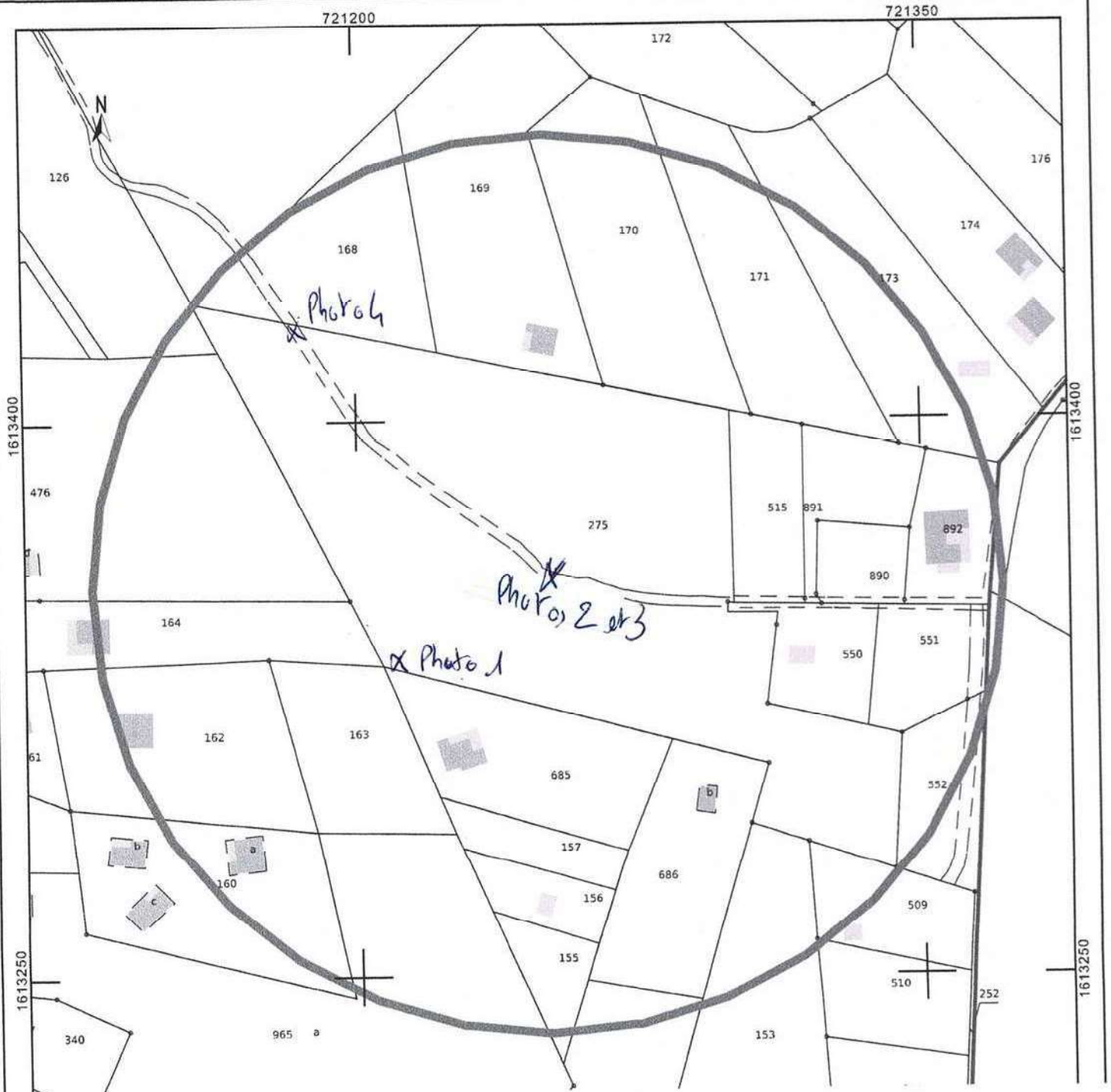

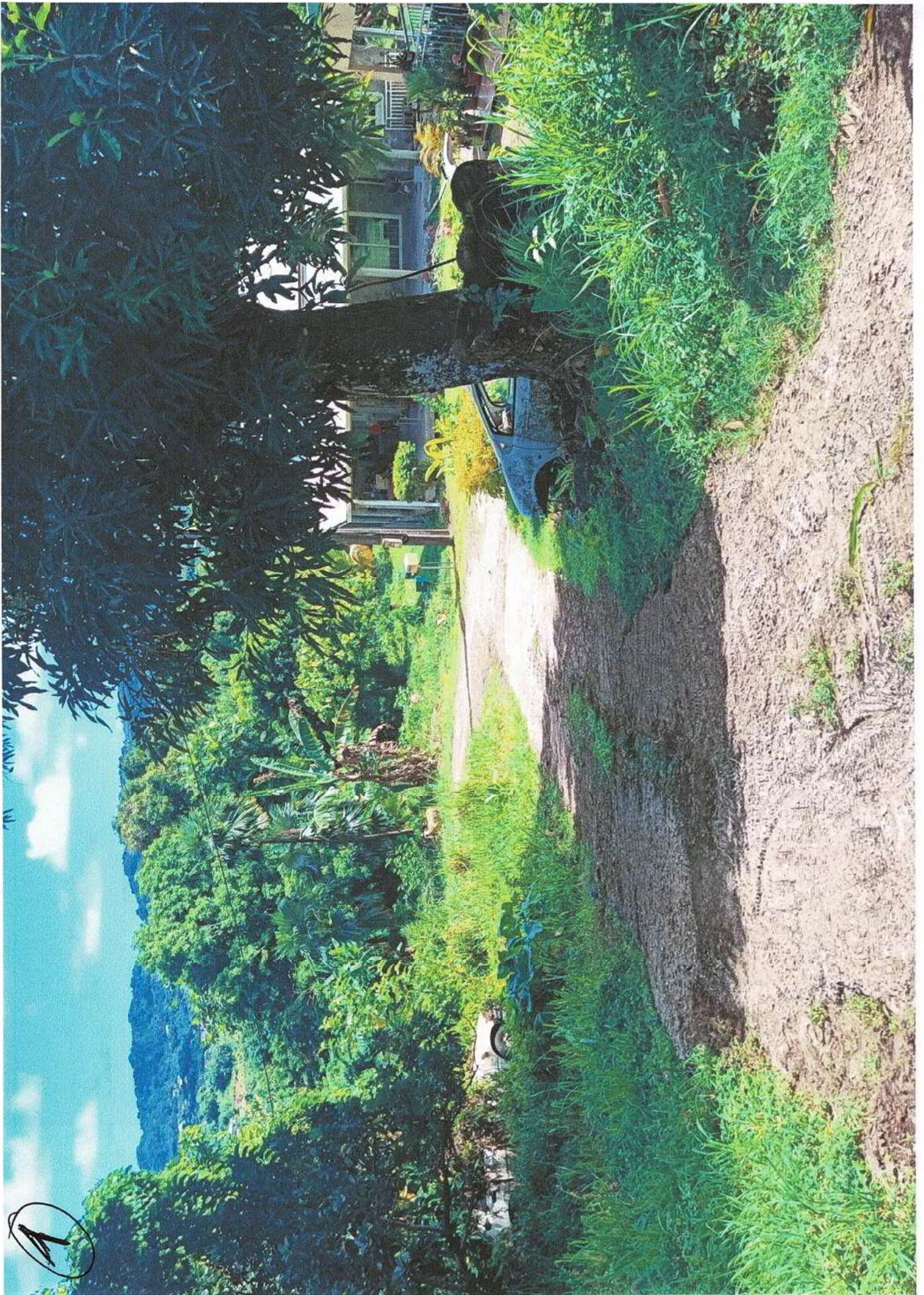

1

