

Cadre réservé à l'autorité environnementale		
Date de réception :	Dossier complet le :	N° d'enregistrement :

1. Intitulé du projet

DÉFRICHEMENT PRÉALABLE à un PROJET agricole familiale

2. Identification du (ou des) maître(s) d'ouvrage ou du (ou des) pétitionnaire(s)

2.1 Personne physique

Nom

BASCA

Prénom

Fidèle EMMANUEL

2.2 Personne morale

Dénomination ou raison sociale

Nom, prénom et qualité de la personne
habilitée à représenter la personne morale

RCS / SIRET

--	--	--	--	--	--	--	--

Forme juridique

Joignez à votre demande l'annexe obligatoire n°1

3. Catégorie(s) applicable(s) du tableau des seuils et critères annexé à l'article R. 122-2 du code de l'environnement et dimensionnement correspondant du projet

N° de catégorie et sous catégorie	Caractéristiques du projet au regard des seuils et critères de la catégorie (Préciser les éventuelles rubriques issues d'autres nomenclatures (ICPE, IOTA, etc.))
47 A	DÉFRICHEMENT soumis à autorisation et compris entre 0,5 et 25 HA

4. Caractéristiques générales du projet

Doivent être annexées au présent formulaire les pièces énoncées à la rubrique 8.1 du formulaire

4.1 Nature du projet, y compris les éventuels travaux de démolition

DÉFRICHEMENT préalable à la réalisation projet agricole consistant à la création d'un jardin Créole par de la plantation maraîchère et VIVIÈRE à destination familiale

4.2 Objectifs du projet

Plantation Maraîchère VIVIÈRE à destination Familiale

4.3 Décrivez sommairement le projet 4.3.1 dans sa phase travaux

- Défrichage
- Plantation

4.3.2 dans sa phase d'exploitation

- Récolte Emplacement de plantation MARAÎCHÈRE VIVIÈRE à destination familiale

4.4 A quelle(s) procédure(s) administrative(s) d'autorisation le projet a-t-il été ou sera-t-il soumis ?
 La décision de l'autorité environnementale devra être jointe au(x) dossier(s) d'autorisation(s).

Autorisation de DÉfaichement

4.5 Dimensions et caractéristiques du projet et superficie globale de l'opération - préciser les unités de mesure utilisées

Grandeurs caractéristiques	Valeur(s)
- Parcelle c 21	1830 M ²
- Parcelle c 564	3179 M ²

4.6 Localisation du projet

Adresse et commune(s)
d'implantation

Coordonnées géographiques¹ Long 61° 04' 0,82" W Lat. 14° 30' 58,15" N

Pour les catégories 5° a), 6° a), b) et c), 7° a), 9° a), 10°, 11° a) et b), 22°, 32°, 34°, 38° ; 43° a) et b) de l'annexe à l'article R. 122-2 du code de l'environnement :

Point de départ : SUD

Long 61° 04' 1,17" W Lat. 14° 30' 56,19" N

Point d'arrivée : NORD

Long 61° 04' 0,61" W Lat. 14° 31' 0,05" N

Communes traversées :

Joignez à votre demande les annexes n° 2 à 6

4.7 S'agit-il d'une modification/extension d'une installation ou d'un ouvrage existant ?

Oui

Non

4.7.1 Si oui, cette installation ou cet ouvrage a-t-il fait l'objet d'une évaluation environnementale ?

Oui

Non

4.7.2 Si oui, décrivez sommairement les différentes composantes de votre projet et indiquez à quelle date il a été autorisé ?

¹ Pour l'outre-mer, voir notice explicative

5. Sensibilité environnementale de la zone d'implantation envisagée

Afin de réunir les informations nécessaires pour remplir le tableau ci-dessous, vous pouvez vous rapprocher des services instructeurs, et vous référer notamment à l'outil de cartographie interactive CARMEN, disponible sur le site de chaque direction régionale.

Le site Internet du ministère de l'environnement vous propose un regroupement de ces données environnementales par région, à l'adresse suivante : <http://www.developpement-durable.gouv.fr/-Les-donnees-environnementales-.html>.

Cette plateforme vous indiquera la définition de chacune des zones citées dans le formulaire.

Vous pouvez également retrouver la cartographie d'une partie de ces informations sur le site de l'inventaire national du patrimoine naturel (<http://inpn.mnhn.fr/zone/sinp/espaces/viewer/>).

Le projet se situe-t-il :	Oui	Non	Lequel/Laquelle ?
Dans une zone naturelle d'intérêt écologique, faunistique et floristique de type I ou II (ZNIEFF) ?	<input type="checkbox"/>	<input checked="" type="checkbox"/>	
En zone de montagne ?	<input type="checkbox"/>	<input checked="" type="checkbox"/>	
Dans une zone couverte par un arrêté de protection de biotope ?	<input type="checkbox"/>	<input checked="" type="checkbox"/>	
Sur le territoire d'une commune littorale ?	<input checked="" type="checkbox"/>	<input type="checkbox"/>	Les ANDES D'ARLET en dehors de 50 pas géométrique en dehors d'un espace remarquable du littoral
Dans un parc national, un parc naturel marin, une réserve naturelle (nationale ou régionale), une zone de conservation halieutique ou un parc naturel régional ?	<input checked="" type="checkbox"/>	<input type="checkbox"/>	P.N.M
Sur un territoire couvert par un plan de prévention du bruit, arrêté ou le cas échéant, en cours d'élaboration ?	<input type="checkbox"/>	<input checked="" type="checkbox"/>	
Dans un bien inscrit au patrimoine mondial ou sa zone tampon, un monument historique ou ses abords ou un site patrimonial remarquable ?	<input type="checkbox"/>	<input checked="" type="checkbox"/>	

Dans une zone humide ayant fait l'objet d'une délimitation ?	<input type="checkbox"/>	<input checked="" type="checkbox"/>	
Dans une commune couverte par un plan de prévention des risques naturels prévisibles (PPRN) ou par un plan de prévention des risques technologiques (PPRT) ? si oui, est-il prescrit ou approuvé ?	<input checked="" type="checkbox"/>	<input type="checkbox"/>	P.P.R.N Parcelles C21. C564 Situé en zone jaune de la carte réglementaire et exposé à un risque moyen = zone orange, Aléa mouvement de terrain
Dans un site ou sur des sols pollués ?	<input type="checkbox"/>	<input checked="" type="checkbox"/>	
Dans une zone de répartition des eaux ?	<input type="checkbox"/>	<input checked="" type="checkbox"/>	
Dans un périmètre de protection rapprochée d'un captage d'eau destiné à la consommation humaine ou d'eau minérale naturelle ?	<input type="checkbox"/>	<input checked="" type="checkbox"/>	
Dans un site inscrit ?	<input type="checkbox"/>	<input checked="" type="checkbox"/>	
Le projet se situe-t-il, dans ou à proximité :	Oui	<input checked="" type="checkbox"/>	Lequel et à quelle distance ?
D'un site Natura 2000 ?	<input type="checkbox"/>	<input checked="" type="checkbox"/>	
D'un site classé ?	<input type="checkbox"/>	<input checked="" type="checkbox"/>	

6. Caractéristiques de l'impact potentiel du projet sur l'environnement et la santé humaine au vu des informations disponibles

6.1 Le projet envisagé est-il susceptible d'avoir les incidences notables suivantes ?

Veuillez compléter le tableau suivant :

Incidences potentielles		Oui	Non	De quelle nature ? De quelle importance ? Appréciez sommairement l'impact potentiel
Ressources	Engendre-t-il des prélèvements d'eau ? Si oui, dans quel milieu ?	<input type="checkbox"/>	<input checked="" type="checkbox"/>	
	Impliquera-t-il des drainages / ou des modifications prévisibles des masses d'eau souterraines ?	<input type="checkbox"/>	<input checked="" type="checkbox"/>	
	Est-il excédentaire en matériaux ?	<input checked="" type="checkbox"/>	<input type="checkbox"/>	DEchets Vert d'écharge Vert qui seront déposer en décharge contrôler
	Est-il déficitaire en matériaux ? Si oui, utilise-t-il les ressources naturelles du sol ou du sous-sol ?	<input type="checkbox"/>	<input checked="" type="checkbox"/>	
Milieu naturel	Est-il susceptible d'entraîner des perturbations, des dégradations, des destructions de la biodiversité existante : faune, flore, habitats, continuités écologiques ?	<input type="checkbox"/>	<input checked="" type="checkbox"/>	
	Si le projet est situé dans ou à proximité d'un site Natura 2000, est-il susceptible d'avoir un impact sur un habitat / une espèce inscrit(e) au Formulaire Standard de Données du site ?	<input type="checkbox"/>	<input checked="" type="checkbox"/>	

	Est-il susceptible d'avoir des incidences sur les autres zones à sensibilité particulière énumérées au 5.2 du présent formulaire ?	<input type="checkbox"/>	<input checked="" type="checkbox"/>	
	Engendre-t-il la consommation d'espaces naturels, agricoles, forestiers, maritimes ?	<input checked="" type="checkbox"/>	<input type="checkbox"/>	Parcelle C2.1 C564 Situé en zone A2 (Agriculture) Au PLU Approuvé le 20.12.2010
Risques	Est-il concerné par des risques technologiques ?	<input type="checkbox"/>	<input checked="" type="checkbox"/>	
	Est-il concerné par des risques naturels ?	<input checked="" type="checkbox"/>	<input type="checkbox"/>	P.P.R.N
	Engendre-t-il des risques sanitaires ? Est-il concerné par des risques sanitaires ?	<input type="checkbox"/> <input type="checkbox"/>	<input checked="" type="checkbox"/> <input checked="" type="checkbox"/>	
Nuisances	Engendre-t-il des déplacements/des trafics	<input type="checkbox"/>	<input checked="" type="checkbox"/>	
	Est-il source de bruit ? Est-il concerné par des nuisances sonores ?	<input type="checkbox"/> <input type="checkbox"/>	<input checked="" type="checkbox"/> <input checked="" type="checkbox"/>	

	<p>Engendre-t-il des odeurs ?</p> <p>Est-il concerné par des nuisances olfactives ?</p>	<input type="checkbox"/> <input type="checkbox"/>	<input checked="" type="checkbox"/> <input checked="" type="checkbox"/>	
	<p>Engendre-t-il des vibrations ?</p> <p>Est-il concerné par des vibrations ?</p>	<input type="checkbox"/> <input type="checkbox"/>	<input checked="" type="checkbox"/> <input checked="" type="checkbox"/>	
	<p>Engendre-t-il des émissions lumineuses ?</p> <p>Est-il concerné par des émissions lumineuses ?</p>	<input type="checkbox"/> <input type="checkbox"/>	<input checked="" type="checkbox"/> <input checked="" type="checkbox"/>	
Emissions	<p>Engendre-t-il des rejets dans l'air ?</p>	<input type="checkbox"/>	<input checked="" type="checkbox"/>	
	<p>Engendre-t-il des rejets liquides ?</p> <p>Si oui, dans quel milieu ?</p>	<input type="checkbox"/>	<input checked="" type="checkbox"/>	
	<p>Engendre-t-il des effluents ?</p>	<input type="checkbox"/>	<input checked="" type="checkbox"/>	
	<p>Engendre-t-il la production de déchets non dangereux, inertes, dangereux ?</p>	<input type="checkbox"/>	<input checked="" type="checkbox"/>	

Patrimoine / Cadre de vie / Population	Est-il susceptible de porter atteinte au patrimoine architectural, culturel, archéologique et paysager ?	<input type="checkbox"/>	<input checked="" type="checkbox"/>
	Engendre-t-il des modifications sur les activités humaines (agriculture, sylviculture, urbanisme, aménagements), notamment l'usage du sol?	<input type="checkbox"/>	<input checked="" type="checkbox"/>

6.2 Les incidences du projet identifiées au 6.1 sont-elles susceptibles d'être cumulées avec d'autres projets existants ou approuvés ?

Oui Non Si oui, décrivez lesquelles :

6.3 Les incidences du projet identifiées au 6.1 sont-elles susceptibles d'avoir des effets de nature transfrontière ?

Oui Non Si oui, décrivez lesquels :

6.4 Description, le cas échéant, des mesures et des caractéristiques du projet destinées à éviter ou réduire les effets négatifs notables du projet sur l'environnement ou la santé humaine (pour plus de précision, il vous est possible de joindre une annexe traitant de ces éléments) :

7. Auto-évaluation (facultatif)

Au regard du formulaire rempli, estimez-vous qu'il est nécessaire que votre projet fasse l'objet d'une évaluation environnementale ou qu'il devrait en être dispensé ? Expliquez pourquoi.

8. Annexes

8.1 Annexes obligatoires

Objet		
1	Document CERFA n°14734 intitulé « informations nominatives relatives au maître d'ouvrage ou pétitionnaire » - non publié ;	<input checked="" type="checkbox"/>
2	Un plan de situation au 1/25 000 ou, à défaut, à une échelle comprise entre 1/16 000 et 1/64 000 (il peut s'agir d'extraits cartographiques du document d'urbanisme s'il existe) ;	<input checked="" type="checkbox"/>
3	Au minimum, 2 photographies datées de la zone d'implantation, avec une localisation cartographique des prises de vue, l'une devant permettre de situer le projet dans l'environnement proche et l'autre de le situer dans le paysage lointain ;	<input checked="" type="checkbox"/>
4	Un plan du projet <u>ou</u> , pour les travaux, ouvrages ou aménagements visés aux catégories 5° a), 6° b) et c), 7°, 9°, 10°, 11°, 12°, 13°, 22°, 32, 38° ; 43° a) et b) de l'annexe à l'article R. 122-2 du code de l'environnement un projet de tracé ou une enveloppe de tracé ;	<input type="checkbox"/>
5	Sauf pour les travaux, ouvrages ou aménagements visés aux 5° a), 6° b) et c), 7°, 9°, 10°, 11°, 12°, 13°, 22°, 32, 38° ; 43° a) et b) de l'annexe à l'article R. 122-2 du code de l'environnement : plan des abords du projet (100 mètres au minimum) pouvant prendre la forme de photos aériennes datées et complétées si nécessaire selon les évolutions récentes, à une échelle comprise entre 1/2 000 et 1/5 000. Ce plan devra préciser l'affectation des constructions et terrains avoisinants ainsi que les canaux, plans d'eau et cours d'eau ;	<input checked="" type="checkbox"/>
6	Si le projet est situé dans un site Natura 2000, un plan de situation détaillé du projet par rapport à ce site. Dans les autres cas, une carte permettant de localiser le projet par rapport aux sites Natura 2000 sur lesquels le projet est susceptible d'avoir des effets.	<input type="checkbox"/>

8.2 Autres annexes volontairement transmises par le maître d'ouvrage ou pétitionnaire

Veillez compléter le tableau ci-joint en indiquant les annexes jointes au présent formulaire d'évaluation, ainsi que les parties auxquelles elles se rattachent

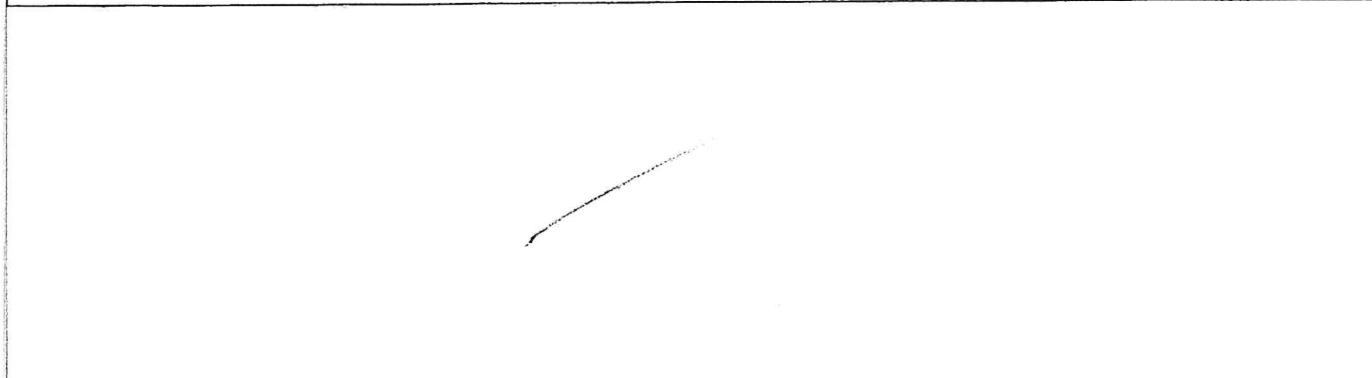
Objet

9. Engagement et signature

Je certifie sur l'honneur l'exactitude des renseignements ci-dessus

Fait à **Amboise D'ARLET** le **12 10 2020**

Signature 

Insérez votre signature en cliquant sur le cadre ci-dessus

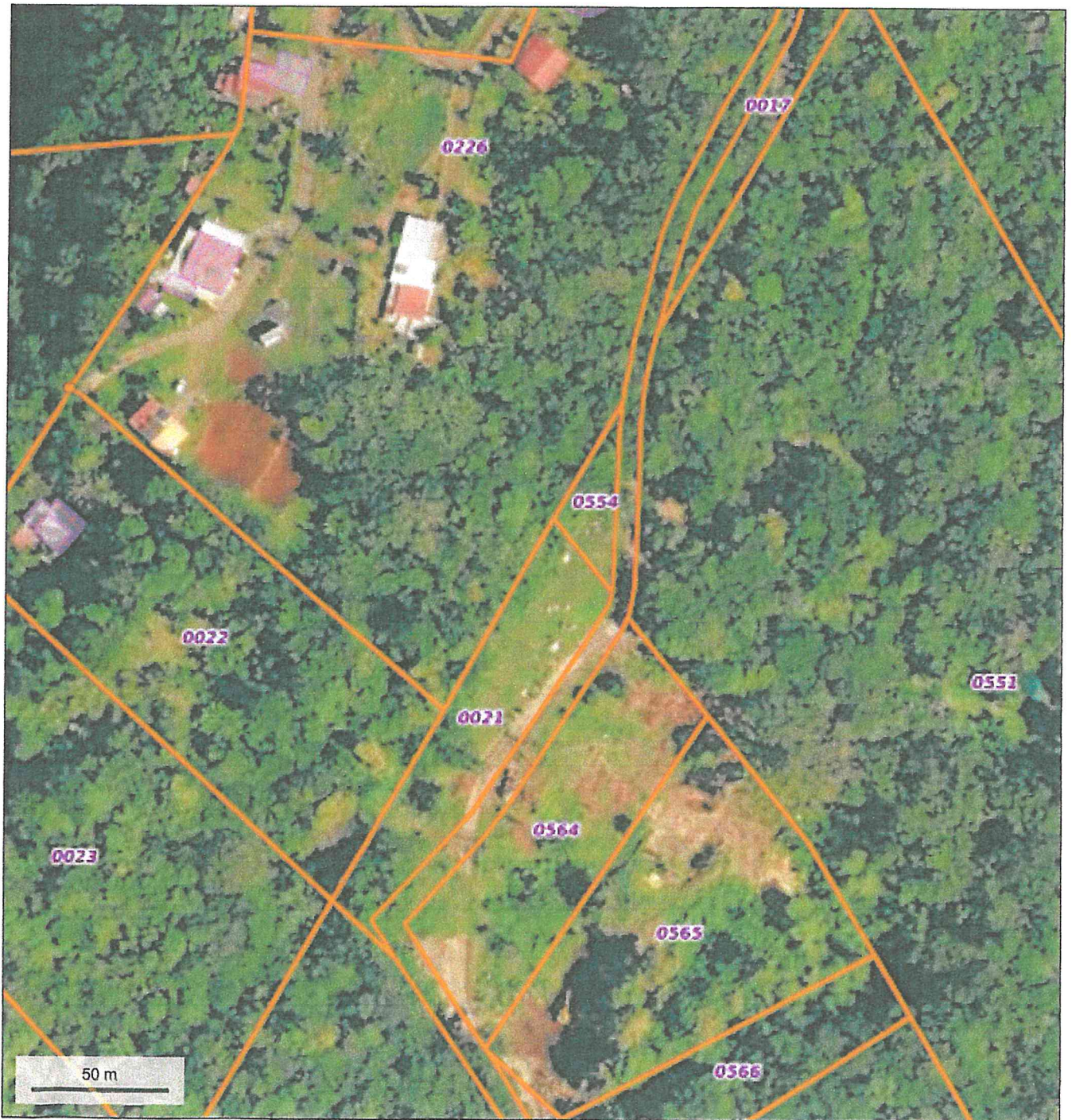

© IGN 2019 - www.geoportail.gouv.fr/mentions-legales

Longitude : 61° 03' 53" W
Latitude : 14° 30' 57" N

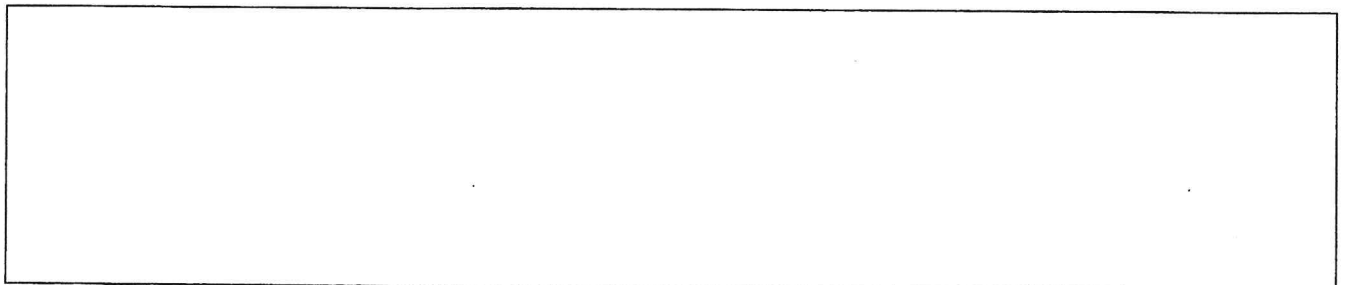



Plan de zonage du PLU des Anses-d'Arlet

Municipalité
Maire

2017
Maire

2017
Maire

2017
Maire

2017
Maire

2017
Maire

2017
Maire

Coordonnées

Longitude

Latitude

Altitude

Superficie

Population

Densité

Classement des zones
N° de zone

N° de zone

N° de zone

N° de zone

N° de zone

N° de zone

N° de zone



Informations générales
Commune : ANSES-D'ARLET
Département : 09
Code postal : 31100
Superficie : 1 656,21 km²
Population : 1 656

Informations générales
Commune : ANSES-D'ARLET
Département : 09
Code postal : 31100
Superficie : 1 656,21 km²
Population : 1 656



Informations générales
Commune : ANSES-D'ARLET
Département : 09
Code postal : 31100
Superficie : 1 656,21 km²
Population : 1 656

Informations générales
Commune : ANSES-D'ARLET
Département : 09
Code postal : 31100
Superficie : 1 656,21 km²
Population : 1 656

Document de la Direction Régionale de l'Équipement, de l'Énergie et de la Transition (DRETE)
SCSPS20160901 - 01/10/2017

Département :
MARTINIQUE

Commune :
ANSES D'ARLET

Section : C
Feuille : 000 C 01

Échelle d'origine : 1/5000
Échelle d'édition : 1/1000

Date d'édition : 12/10/2020
(fuseau horaire de Paris)

Coordonnées en projection :
MART38UTM20
©2017 Ministère de l'Action et des
Comptes publics

DIRECTION GÉNÉRALE DES FINANCES PUBLIQUES

PLAN DE SITUATION

Le plan visualisé sur cet extrait est géré
par le centre des impôts foncier suivant :
SDIF De la Martinique
Hôtel des Finances Route de Cluny
SCHOELCHER 97261
97261 FORT DE FRANCE CEDEX
tél. 0596595576 -fax 0596597136
cdif.fort-de-france@dgif.finances.gouv.fr

Cet extrait de plan vous est délivré par :

cadastre.gouv.fr

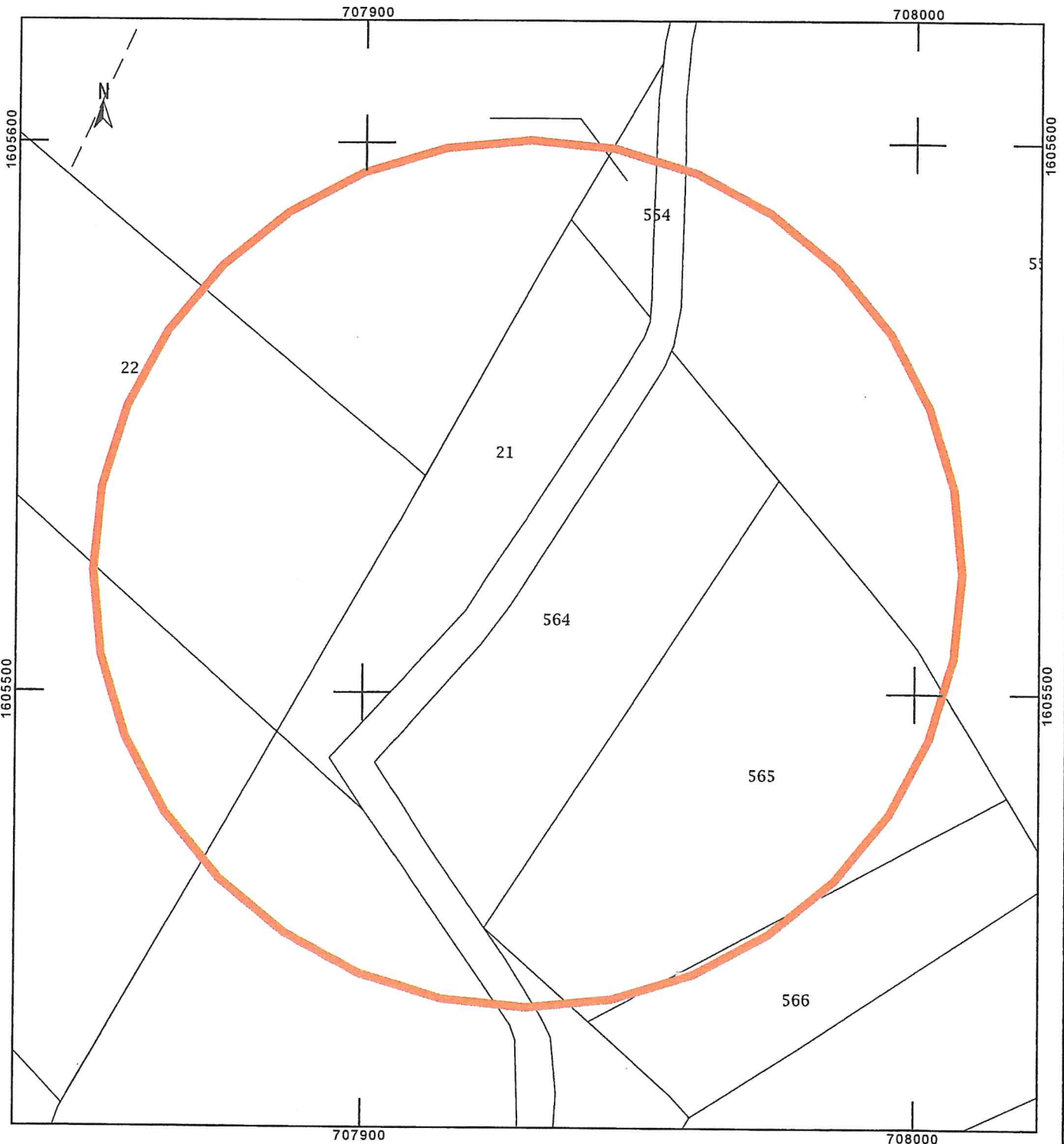

Chercher un lieu, une adresse, une donnée

?

IMPRESSION

Titre de votre carte

© IGN, 2016

IMPRIMER

Signaler une anomalie dans les données

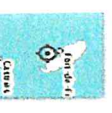
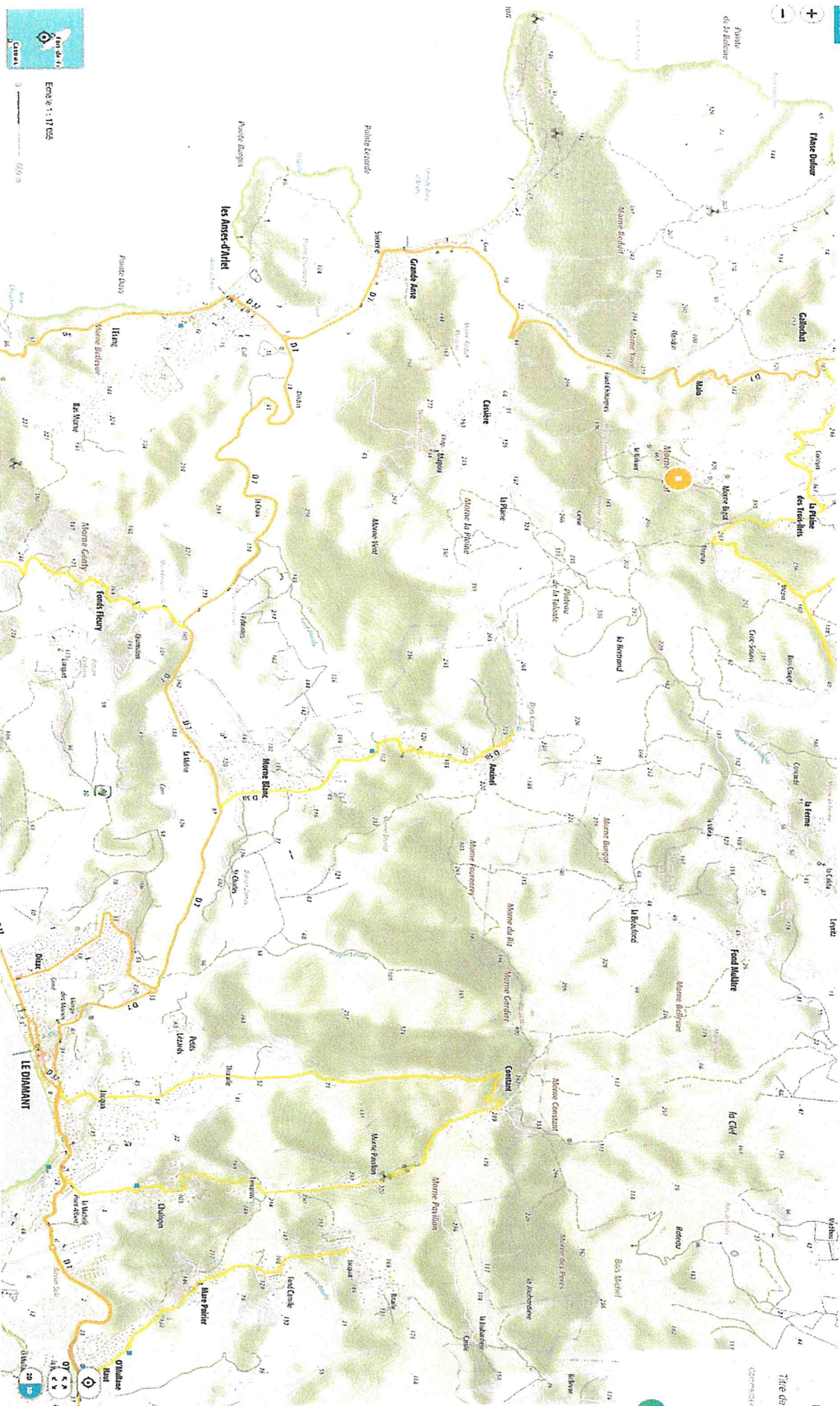

Echelle : 1:10 000

600 m

Données cartographiques : DGF



Localisation et détails des aléas au point indiqué

Commune de Les Anses-d'Arlet
Parcelle C21

Le PPR a été approuvé par arrêté préfectoral du 30/12/2013
C'est une servitude d'utilité publique opposable à tous les actes individuels (certificats d'urbanisme, permis de construire, permis de lotir, etc).
Les informations présentées dans ce document n'ont pas de valeur réglementaire. Elles permettent de se repérer dans l'espace et donnent la situation de l'information recherchée uniquement au point indiqué (et non à la parcelle, qui peut être concernée par différents zonages réglementaires). Ce document précise ainsi, sur le point indiqué, le zonage réglementaire qui s'y applique ainsi que les différents aléas naturels qui y sont présents. Seul le document original approuvé par le préfet fera foi devant les tribunaux.

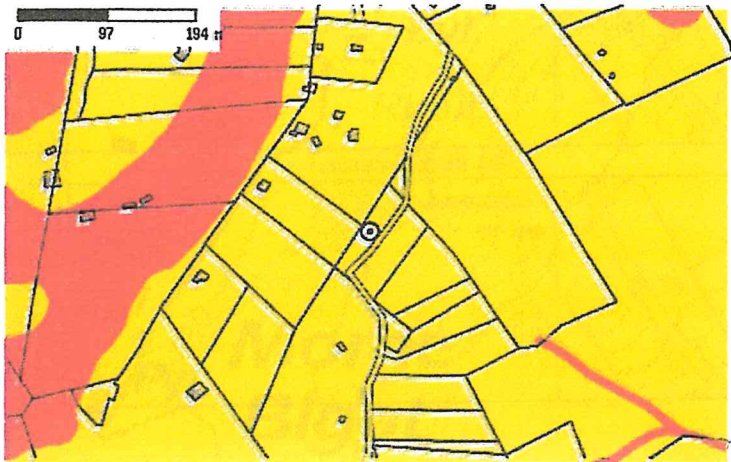

Zonage réglementaire	Aléas			
	Application de prescriptions particulières	Inondation	Séisme	Mouvement de terrain
Faïlle		Érosion	Submersion décennale	Submersion centennale
Tsunami		Houle	Volcanisme	

Aléa Inondation Légende : Moyenne spécifique Moyenne Fort Majeur Aléa Diminué Aléa Augmenté		Aléa Séisme Légende : Fort	
Aléa Mouvement de terrain Légende : Faïlle à nul Moyenne Fort Majeur Non étudié		Aléa Liqéfaction Légende : Nul à faible Moyenne Fort	
Aléa Faïlle Légende : Non active Supposée Active Reconnue Active		Aléa Érosion Légende : Fort Majeur	
Aléa Submersion décennale Légende : Moyenne Fort		Aléa Submersion centennale Légende : Moyenne Fort	

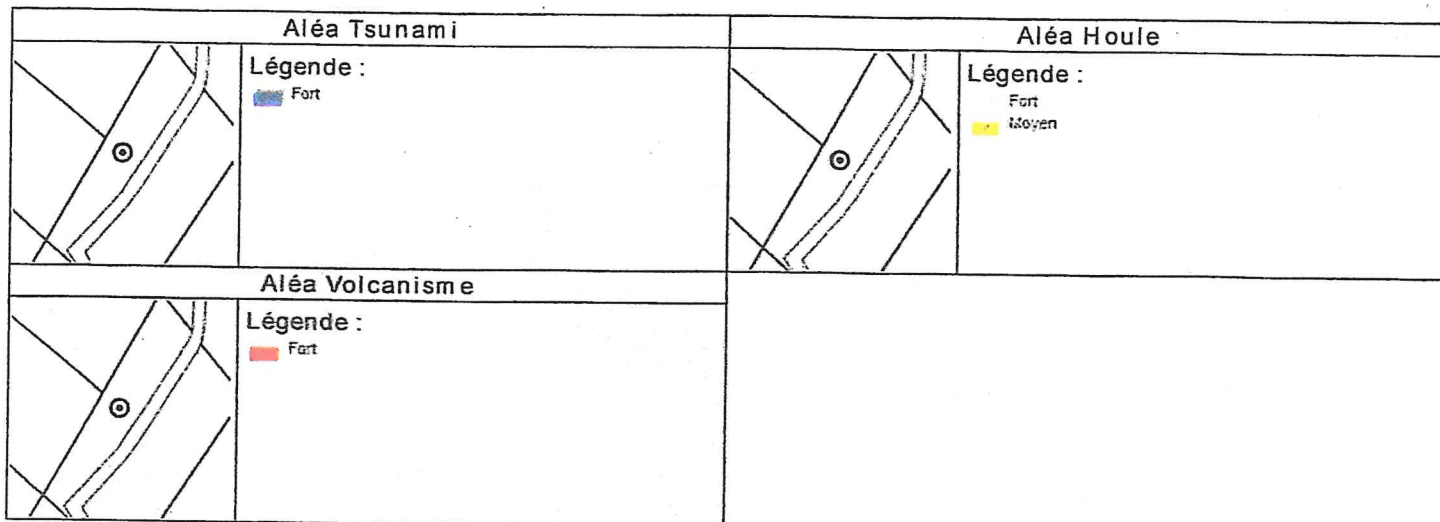

Cartographie issue de l'application en ligne des PPRN - www.deal972.com. Le Plan de Prévention des Risques Naturels est une servitude d'utilité publique opposable à tous les actes individuels (certificats d'urbanisme, permis de construire, permis de lotir, etc.). Les informations présentées dans ce document n'ont pas de valeur réglementaires. Elles permettent de se repérer dans l'espace et donnent la situation de l'information recherchée. Seul le document original approuvé par le préfet fera foi devant les tribunaux.

(Source des données : SIG DEAL Martinique - RGE® © IGN - GéoMartinique)

Localisation et détails des aléas au point indiqué

Commune de Les Anses-d'Arlet
Parcelle C564

Le PPR a été approuvé par arrêté préfectoral du 30/12/2013

C'est une servitude d'utilité publique opposable à tous les actes individuels (certificats d'urbanisme, permis de construire, permis de lotir, etc).

Les informations présentées dans ce document n'ont pas de valeur réglementaire. Elles permettent de se repérer dans l'espace et donnent la situation de l'information recherchée uniquement au point indiqué (et non à la parcelle, qui peut être concernée par différents zonages réglementaires). Ce document précise ainsi, sur le point indiqué, le zonage réglementaire qui s'y applique ainsi que les différents aléas naturels qui y sont présents. Seul le document original approuvé par le préfet fera foi devant les tribunaux.

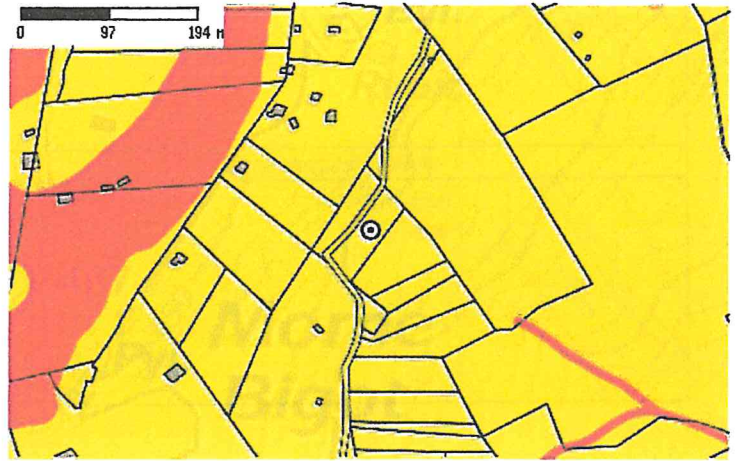

Zonage réglementaire	Aléas			
	Application de prescriptions particulières	Inondation	Séisme	Mouvement de terrain
Faïlle		Érosion	Submersion décennale	Submersion centennale
Tsunami		Houle	Volcanisme	

<p>Aléa Inondation</p> <p>Légende :</p> <ul style="list-style-type: none"> Moyen spécifique Moyen Fort Majeur Aléa Diminué Aléa Augmenté 	<p>Aléa Séisme</p> <p>Légende :</p> <ul style="list-style-type: none"> Fort
<p>Aléa Mouvement de terrain</p> <p>Légende :</p> <ul style="list-style-type: none"> Faible à nul Moyen Fort Majeur Non étudié 	<p>Aléa Liquéfaction</p> <p>Légende :</p> <ul style="list-style-type: none"> Nul à faible Moyen Fort
<p>Aléa Faïlle</p> <p>Légende :</p> <ul style="list-style-type: none"> Non active Supposée Active Reconnue Active 	<p>Aléa Érosion</p> <p>Légende :</p> <ul style="list-style-type: none"> Fort Majeur
<p>Aléa Submersion décennale</p> <p>Légende :</p> <ul style="list-style-type: none"> Moyen Fort 	<p>Aléa Submersion centennale</p> <p>Légende :</p> <ul style="list-style-type: none"> Moyen Fort

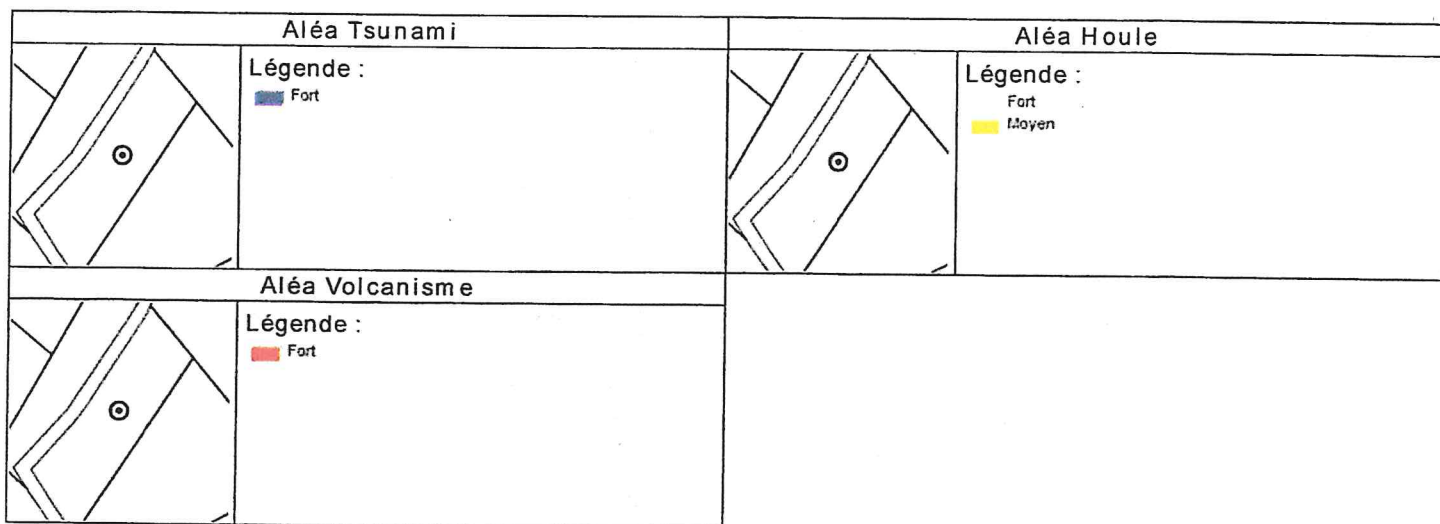

Cartographie issue de l'application en ligne des PPRN - www.pprn972.com. Le Plan de Prévention des Risques Naturels est une servitude d'utilité publique opposable à tous les actes individuels (certificats d'urbanisme, permis de construire, permis de lotir, etc.). Les informations présentées dans ce document n'ont pas de valeur réglementaires. Elles permettent de se repérer dans l'espace et donnent la situation de l'information recherchée. Seul le document original approuvé par le préfet fera foi devant les tribunaux.

(Source des données : SIG DEAL Martinique - RGE® © IGN - GéoMartinique)

Informations littérales relatives à 2 parcelles sur la commune : ANSES D'ARLET (972).

Références de la parcelle 000 C 21

Référence cadastrale de la parcelle

000 C 21

Contenance cadastrale

1 830 mètres carrés

Adresse

MORNE BIGOT
97217 ANSES D'ARLET

Références de la parcelle 000 C 564

Référence cadastrale de la parcelle

000 C 564

Contenance cadastrale

3 179 mètres carrés

Adresse

MORNE BIGOT
97217 ANSES D'ARLET







