

BAROMETRE du mois d'avril 2020

Avertissement : Les résultats présentés reposent sur un système de remontées rapides. Il s'agit de données provisoires

Bilan du mois	Accidents corporels	Tués à 30 jours	Total blessés	Dont blessés hospitalisés
Avril 2020 provisoire	21	2	23	6
Avril 2019 définitif	45	3	59	11
Variation	-24	-1	-36	-5
Evolution 2020/2019	-53,00 %	-33,00 %	-61%	-45%

Le mois d'avril 2020 a été un mois moyen avec 2 tués mais bien plus favorable qu'avril 2019 (3 tués) avec de plus une baisse importante de tous les indicateurs de la sécurité routière (accidents, tués et blessés)

Bilan 4 mois	Accidents corporels	Tués à 30 jours	Total blessés	Dont blessés hospitalisés
4 mois 2020 provisoire	124	10	164	42
4 mois 2019 définitif	180	8	244	60
Variation	-56	2	-80	-18
Evolution 2020/2019	-31,00 %	25,00 %	-33,00 %	-30%

Le cumul des 4 mois montre une hausse des tués mais une baisse des autres indicateurs de la sécurité routière (accidents et blessés)

Tués par catégorie d'usagers (cumul)	Piéton	Vélo	Cyclo	Moto	Voiturette	VL	PL	Total
Avril 2020	1	0	0	4	0	3	2	10
Avril 2019	1	0	1	4	0	2	0	8

On constate en 2020 que les tués sont représentés dans presque toutes les catégories d'usagers

Sécurité routière – la ceinture de sécurité

De 2014 à 2018, 54% des tués en Martinique n'avaient pas la ceinture (21 % en métropole en 2018), ce chiffre est en dégradation depuis deux ans pour atteindre 100% en 2019.

Le non-port de la ceinture correspond à un sur-risque de décès considérable, de l'ordre de 10 ! Certains accidents mortels auraient pu être évités avec la ceinture (non éjection du conducteur), des VL sont parfois retrouvés peu accidentés ou presque intacts.

L'airbag et la ceinture de sécurité ont des fonctions différentes mais complémentaires et assurent une protection maximale : **airbag oui, mais avec ceinture !** La ceinture assure un rôle crucial avant l'ouverture de l'airbag qui protège tête et thorax. Sans ceinture, le choc serait infiniment plus violent. En aucun cas, l'airbag ne se suffit à lui-même.

ATTACHEZ SYSTEMATIQUEMENT VOTRE CEINTURE A L'AVANT ET A L'ARRIERE!

Retrouvez toute la sécurité routière en ligne :

<http://www.martinique.developpement-durable.gouv.fr/>

ou en flashant ce code depuis votre smartphone ou tablette



Répartition du nombre de tués (valeurs calculées depuis le début de l'année 2020) par tranche d'âge et par catégories d'usagers :

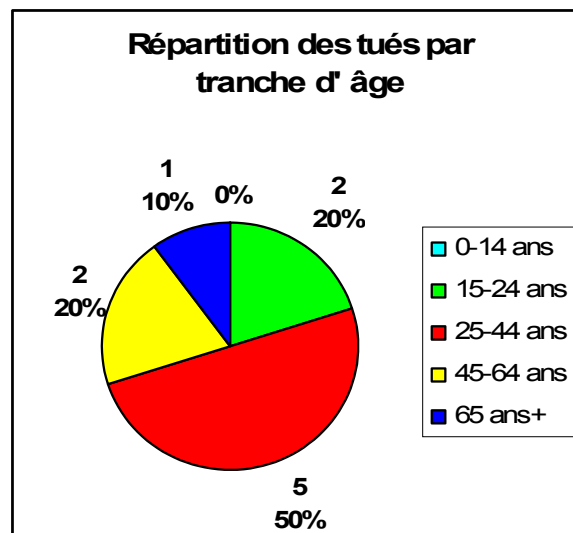
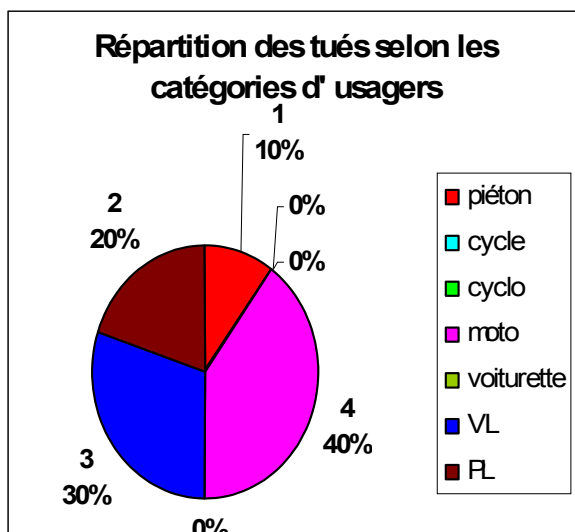

La moyenne d'âge des tués est de 39 ans (34 ans en 2019),
3 tués sur 10 tués ont moins de 30 ans

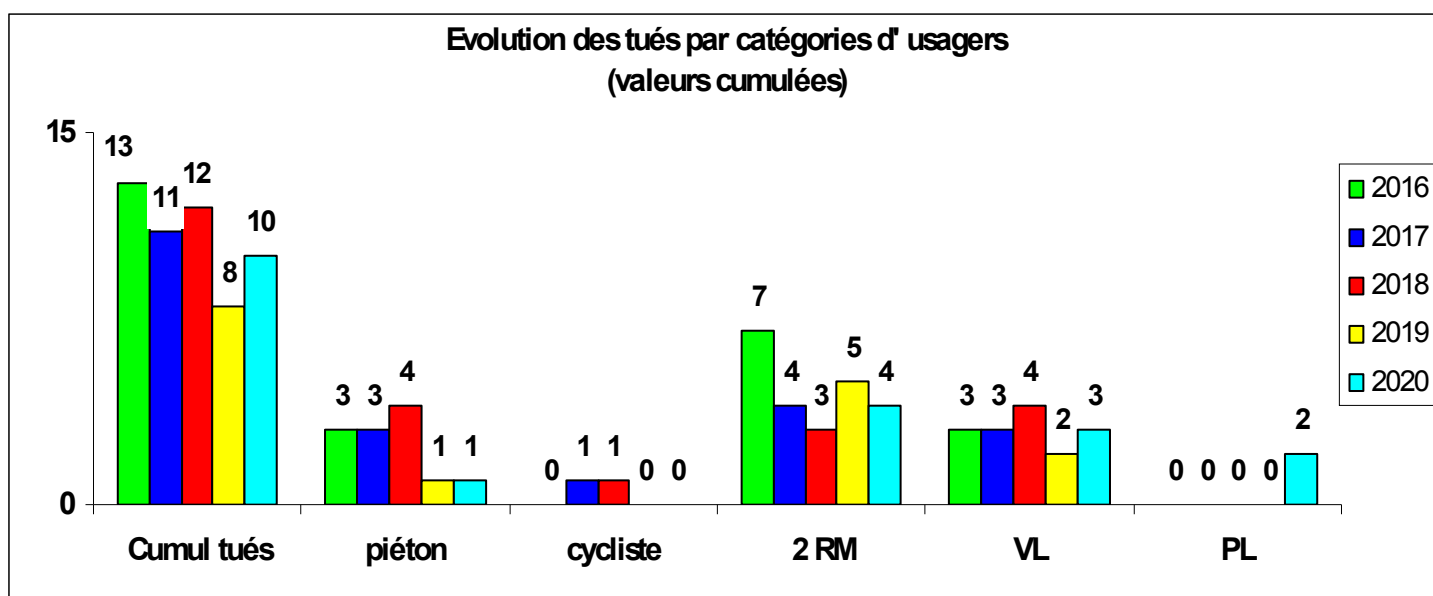

La mortalité routière en cumul janvier à avril 2020 (10 tués) est en baisse par rapport à la moyenne des 4 dernières années (11 tués)

Un accident corporel : (mortel et non mortel) de la circulation routière est un accident qui :
provoque au moins une victime, c'est-à-dire un usager ayant nécessité des soins médicaux ;
survient sur une voie ouverte à la circulation publique ;

implique au moins un véhicule

Tués : victimes décédées sur le coup ou dans les 30 jours qui suivent l'accident.

Blessés hospitalisés (BH) : victimes admises comme patients dans un hôpital plus de 24 heures

Blessés légers (BL) : victimes ayant fait l'objet de soins médicaux mais n'ayant pas été admises comme patients à l'hôpital plus de 24 heures

Victimes graves (VG) : tués + blessés hospitalisés

Total victimes (TV) : tués + blessés hospitalisés + blessés légers,

Gravité 1 : nombre de tués pour 100 accidents

Evolution des tués sur 12 mois glissants, est figuré pour chaque mois, le total des tués sur les 12 mois écoulés (ce mois inclus et les tués des 11 mois précédents)

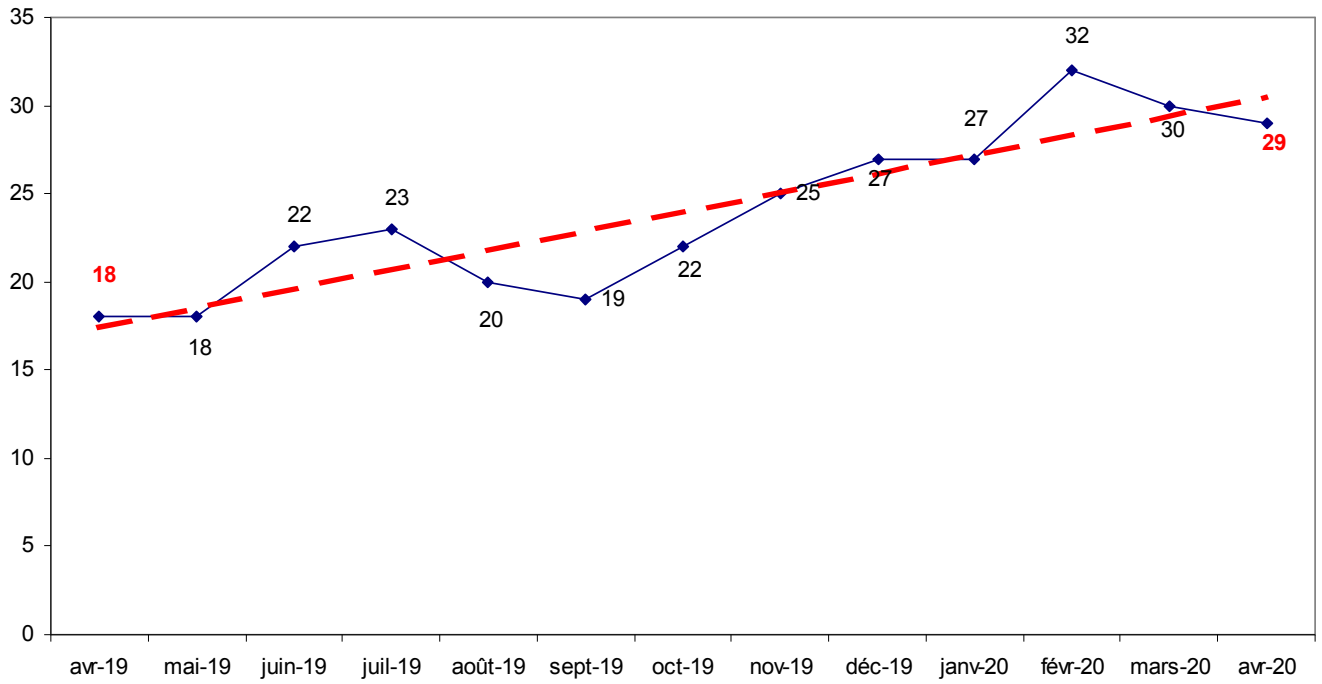

La tendance est haussière depuis avril 2019, le chiffre des tués en glissement annuel est en légère baisse (29 tués)

CARTE DES ACCIDENTS MORTELS DU 01 JANVIER AU 30 AVRIL 2020

