

Demande d'examen au cas par cas préalable
à la réalisation d'une étude d'impact

Article R. 122-3 du code de l'environnement

D.E.A.L MARTINIQUE

28 JAN. 2013

ARRIVÉE



N° 14734°02

Ministère chargé
de l'environnement
ARRIVÉE SCPDT
29 JAN. 2013
N° 67
Date de réception

Ce formulaire n'est pas applicable aux installations classées pour la protection de l'environnement
Ce formulaire complété sera publié sur le site internet de l'autorité administrative de l'Etat compétente en matière d'environnement
Avant de remplir cette demande, lire attentivement la notice explicative

PRÉFECTURE DE LA RÉGION
MARTINIQUE
28 JAN. 2013
ARRIVÉE
N° d'enregistrement

Cadre réservé à l'administration
Dossier complet le

1. Intitulé du projet

Construction d'un centre d'incendie et de secours dans la commune des Trois-Ilets.

2. Identification du maître d'ouvrage ou du pétitionnaire

2.1 Personne physique

Nom Prénom

2.2 Personne morale

Dénomination ou raison sociale Conseil Général de la Martinique

Nom, prénom et qualité de la personne habilitée à représenter la personne morale MANIN Josette

RCS / SIRET 2 2 9 7 2 0 0 1 6 0 0 0 1 8 Forme juridique

Joignez à votre demande l'annexe obligatoire n°1

3. Rubrique(s) applicable(s) du tableau des seuils et critères annexé à l'article R. 122-2 du code de l'environnement et dimensionnement correspondant du projet

N° de rubrique et sous rubrique	Caractéristiques du projet au regard des seuils et critères de la rubrique
51 a)	Défrichement soumis à autorisation au titre de l'article L.311-2 du code forestier et portant sur une superficie totale, même fragmentée, inférieure à 25 hectares.

4. Caractéristiques générales du projet

Doivent être annexées au présent formulaire les pièces énoncées à la rubrique 8.1 du formulaire

4.1 Nature du projet

Construction d'un bâtiment pour la mise en place d'un Centre d'Incendie et de Secours.

4.2 Objectifs du projet

Doter le territoire de la commune et ses environnements de moyens de secours adéquates au service de la population.

4.3 Décrivez sommairement le projet

4.3.1 dans sa phase de réalisation

* Autorisations et Etudes Préalables

- Demande de défrichage,
- Demande de Certificat d'Urbanisme pour vérifier si l'opération est réalisable au sens du PLU,
- Permis de Construire,
- Etude Géotechnique,
- Etude Topographique.

* Consultations

- Maîtrise d'oeuvre, BET, SPS.
- Travaux.

* Travaux

4.3.2 dans sa phase d'exploitation

- Développer la prévision des risques.
- Mise en oeuvre d'outils informatiques d'aide à la décision et du traitement de l'alerte.
- Renforcement des moyens d'intervention (personnels, formations,engins)

4.4.1 A quelle(s) procédure(s) administrative(s) d'autorisation le projet a-t-il été ou sera-t-il soumis ?

La décision de l'autorité administrative de l'Etat compétente en matière d'environnement devra être jointe au(x) dossier(s) d'autorisation(s).

4.4.2 Précisez ici pour quelle procédure d'autorisation ce formulaire est rempli

Pour une demande de défrichement.

4.5 Dimensions et caractéristiques du projet et superficie globale (assiette) de l'opération - préciser les unités de mesure utilisées

Grandeurs caractéristiques	Valeur
Il s'agit de défricher une partie d'un terrain dont la référence cadastrale est: C n° 892	Partie à défricher 4 000 m ² .

4.6 Localisation du projet

Adresse et commune(s)
d'implantation

Quartier Espérance
97 229 Trois-Ilets

Coordonnées géographiques¹

Long. 61° 02' 36" W

Lat. 14° 32' 13" N

Pour les rubriques 5° a), 6° b) et d), 8°, 10°, 18°, 28° a) et b), 32° ; 41° et 42° :

Point de départ :

Long. ___° ___' ___" ___ Lat. ___° ___' ___" ___

Point d'arrivée :

Long. ___° ___' ___" ___ Lat. ___° ___' ___" ___

Communes traversées :

4.7 S'agit-il d'une modification/extension d'une installation ou d'un ouvrage existant ?

Oui

Non

4.7.1 Si oui, cette installation ou cet ouvrage a-t-il fait l'objet d'une étude d'impact ?

Oui

Non

4.7.2 Si oui, à quelle date a-t-il été autorisé ?

4.8 Le projet s'inscrit-il dans un programme de travaux ?

Oui

Non

Si oui, de quels projets se compose le programme ?

La construction du Centre d'Incendie et de Secours comprendra:

- Une zone d'accueil,
- Des locaux pour les activités administratives,
- Des locaux d'intervention,
- Une zone de vie pour le personnel,
- Des locaux techniques.

¹ Pour l'outre-mer, voir notice explicative

5.1 Occupation des sols

Quel est l'usage actuel des sols sur le lieu de votre projet ?

Zone de terrain en friche.

Existe-t-il un ou plusieurs documents d'urbanisme (ensemble des documents d'urbanisme concernés) réglementant l'occupation des sols sur le lieu/tracé de votre projet ?

Oui

Non

Si oui, intitulé et date d'approbation :
Précisez le ou les règlements applicables à la zone du projet

Zone 1-AU approuvé en juin 2004

Pour les rubriques 33° à 37°, le ou les documents ont-ils fait l'objet d'une évaluation environnementale ?

Oui

Non

5.2 Enjeux environnementaux dans la zone d'implantation envisagée :

Complétez le tableau suivant, par tous moyens utiles, notamment à partir des informations disponibles sur le site internet <http://www.developpement-durable.gouv.fr/etude-impact>

Le projet se situe-t-il :	Oui	Non	Lequel/Laquelle ?
dans une zone naturelle d'intérêt écologique, faunistique et floristique de type I ou II (ZNIEFF) ou couverte par un arrêté de protection de biotope ?	<input type="checkbox"/>	<input checked="" type="checkbox"/>	
en zone de montagne ?	<input type="checkbox"/>	<input checked="" type="checkbox"/>	
sur le territoire d'une commune littorale ?	<input checked="" type="checkbox"/>	<input type="checkbox"/>	Commune des Trois-Ilets
dans un parc national, un parc naturel marin, une réserve naturelle (régionale ou nationale) ou un parc naturel régional ?	<input type="checkbox"/>	<input checked="" type="checkbox"/>	
sur un territoire couvert par un plan de prévention du bruit, arrêté ou le cas échéant, en cours d'élaboration ?	<input type="checkbox"/>	<input checked="" type="checkbox"/>	

dans une aire de mise en valeur de l'architecture et du patrimoine ou une zone de protection du patrimoine architectural, urbain et paysager ?	<input type="checkbox"/>	<input checked="" type="checkbox"/>	
dans une zone humide ayant fait l'objet d'une délimitation ?	<input type="checkbox"/>	<input checked="" type="checkbox"/>	
dans une commune couverte par un plan de prévention des risques naturels prévisibles ou par un plan de prévention des risques technologiques ? si oui, est-il prescrit ou approuvé ?	<input checked="" type="checkbox"/>	<input type="checkbox"/>	Le Plan de Prévention des Risques Naturels de la Martinique. Il a été approuvé
dans un site ou sur des sols pollués ?	<input type="checkbox"/>	<input checked="" type="checkbox"/>	
dans une zone de répartition des eaux ?	<input type="checkbox"/>	<input checked="" type="checkbox"/>	
dans un périmètre de protection rapprochée d'un captage d'eau destiné à l'alimentation humaine ?	<input type="checkbox"/>	<input checked="" type="checkbox"/>	
dans un site inscrit ou classé ?	<input type="checkbox"/>	<input checked="" type="checkbox"/>	
Le projet se situe-t-il, dans ou à proximité :	Oui	Non	Lequel et à quelle distance ?
d'un site Natura 2000 ?	<input type="checkbox"/>	<input checked="" type="checkbox"/>	
d'un monument historique ou d'un site classé au patrimoine mondial de l'UNESCO ?	<input type="checkbox"/>	<input checked="" type="checkbox"/>	

6. Caractéristiques de l'impact potentiel du projet sur l'environnement et la santé humaine

6.1 Le projet envisagé est-il susceptible d'avoir les incidences suivantes ?

Veillez compléter le tableau suivant :

Domaines de l'environnement :		Oui	Non	De quelle nature ? De quelle importance ? Appréciez sommairement l'impact potentiel
Ressources	engendre-t-il des prélèvements d'eau ?	<input type="checkbox"/>	<input checked="" type="checkbox"/>	
	impliquera-t-il des drainages / ou des modifications prévisibles des masses d'eau souterraines ?	<input type="checkbox"/>	<input checked="" type="checkbox"/>	
	est-il excédentaire en matériaux ?	<input type="checkbox"/>	<input checked="" type="checkbox"/>	
	est-il déficitaire en matériaux ? Si oui, utilise-t-il les ressources naturelles du sol ou du sous-sol ?	<input type="checkbox"/>	<input checked="" type="checkbox"/>	
Milieu naturel	est-il susceptible d'entraîner des perturbations, des dégradations, des destructions de la biodiversité existante : faune, flore, habitats, continuités écologiques ?	<input type="checkbox"/>	<input checked="" type="checkbox"/>	
	est-il susceptible d'avoir des incidences sur les zones à sensibilité particulière énumérées au 5.2 du présent formulaire ?	<input type="checkbox"/>	<input checked="" type="checkbox"/>	

	Engendre-t-il la consommation d'espaces naturels, agricoles, forestiers, maritimes ?	<input type="checkbox"/>	<input checked="" type="checkbox"/>	
Risques et nuisances	Est-il concerné par des risques technologiques ?	<input type="checkbox"/>	<input checked="" type="checkbox"/>	
	Est-il concerné par des risques naturels ?	<input type="checkbox"/>	<input checked="" type="checkbox"/>	
	Engendre-t-il des risques sanitaires ?	<input type="checkbox"/>	<input checked="" type="checkbox"/>	
	Est-il concerné par des risques sanitaires ?	<input type="checkbox"/>	<input checked="" type="checkbox"/>	
Commodités de voisinage	Est-il source de bruit ?	<input checked="" type="checkbox"/>	<input type="checkbox"/>	- Bruit de véhicules - Alerte éventuelle par des sirènes pour une intervention.
	Est-il concerné par des nuisances sonores ?	<input type="checkbox"/>	<input checked="" type="checkbox"/>	
	Engendre-t-il des odeurs ?	<input type="checkbox"/>	<input checked="" type="checkbox"/>	
	Est-il concerné par des nuisances olfactives ?	<input type="checkbox"/>	<input checked="" type="checkbox"/>	
	Engendre-t-il des vibrations ?	<input type="checkbox"/>	<input checked="" type="checkbox"/>	
	Est-il concerné par des vibrations ?	<input type="checkbox"/>	<input checked="" type="checkbox"/>	

	<p>Engendre-t-il des émissions lumineuses ?</p> <p>Est-il concerné par des émissions lumineuses ?</p>	<input checked="" type="checkbox"/>	<input type="checkbox"/>	<ul style="list-style-type: none"> - Girophare de véhicules de secours. - Eclairage permanent nocturne du site.
Pollutions	<p>Engendre-t-il des rejets polluants dans l'air ?</p>	<input type="checkbox"/>	<input checked="" type="checkbox"/>	
	<p>Engendre-t-il des rejets hydrauliques ?</p> <p>Si oui, dans quel milieu ?</p>	<input type="checkbox"/>	<input checked="" type="checkbox"/>	
	<p>Engendre-t-il la production d'effluents ou de déchets non dangereux, inertes, dangereux ?</p>	<input type="checkbox"/>	<input checked="" type="checkbox"/>	
Patrimoine / Cadre de vie / Population	<p>Est-il susceptible de porter atteinte au patrimoine architectural, culturel, archéologique et paysager ?</p>	<input type="checkbox"/>	<input checked="" type="checkbox"/>	
	<p>Engendre-t-il des modifications sur les activités humaines (agriculture, sylviculture, urbanisme / aménagements) ?</p>	<input type="checkbox"/>	<input checked="" type="checkbox"/>	

6.2 Les incidences du projet identifiées au 6.1 sont-elles susceptibles d'être cumulées avec d'autres projets connus ?

Oui Non Si oui, décrivez lesquelles :

6.3 Les incidences du projet identifiées au 6.1 sont-elles susceptibles d'avoir des effets de nature transfrontière ?

Oui Non Si oui, décrivez lesquels :

7. Auto-évaluation (facultatif)

Au regard du formulaire rempli, estimez-vous qu'il est nécessaire que votre projet fasse l'objet d'une étude d'impact ou qu'il devrait en être dispensé ? Expliquez pourquoi.

8. Annexes

8.1 Annexes obligatoires

Objet		
1	L'annexe n°1 intitulée « informations nominatives relatives au maître d'ouvrage ou pétitionnaire » - non publiée ;	X
2	Un plan de situation au 1/25 000 ou, à défaut, à une échelle comprise entre 1/16 000 et 1/64 000 (Il peut s'agir d'extraits cartographiques du document d'urbanisme s'il existe) ;	X
3	Au minimum, 2 photographies datées de la zone d'implantation, avec une localisation cartographique des prises de vue, l'une devant permettre de situer le projet dans l'environnement proche et l'autre de le situer dans le paysage lointain ;	X
4	Un plan du projet <u>ou</u> , pour les travaux, ouvrages ou aménagements visés aux rubriques 5° a), 6° b) et d), 8°, 10°, 18°, 28° a) et b), 32°, 41° et 42° un projet de tracé ou une enveloppe de tracé ;	X
5	Sauf pour les travaux, ouvrages ou aménagements visés aux rubriques 5° a), 6° b) et d), 8°, 10°, 18°, 28° a) et b), 32°, 41° et 42° : plan des abords du projet (100 mètres au minimum) pouvant prendre la forme de photos aériennes datées et complétées si nécessaire selon les évolutions récentes, à une échelle comprise entre 1/2 000 et 1/5 000. Ce plan devra préciser l'affectation des constructions et terrains avoisinants ainsi que les canaux, plans d'eau et cours d'eau ;	<input type="checkbox"/>

8.2 Autres annexes volontairement transmises par le maître d'ouvrage ou pétitionnaire

Veillez compléter le tableau ci-joint en indiquant les annexes jointes au présent formulaire d'évaluation, ainsi que les parties auxquelles elles se rattachent

Objet

9. Engagement et signature

Je certifie sur l'honneur l'exactitude des renseignements ci-dessus

Fait à _____ le, _____

Signature



 La Présidente du Conseil Général
Josette Manin



**Conseil Général
de la Martinique**

**DIRECTION DES BATIMENTS ET DES COLLEGES
SERVICIE DE PROGRAMMATION DES OUVRAGES NEUFS**

PROJET DE CONSTRUCTION D'UNE CASERNE DE POMPIERS DANS LA COMMUNE DES TROIS-ILETS

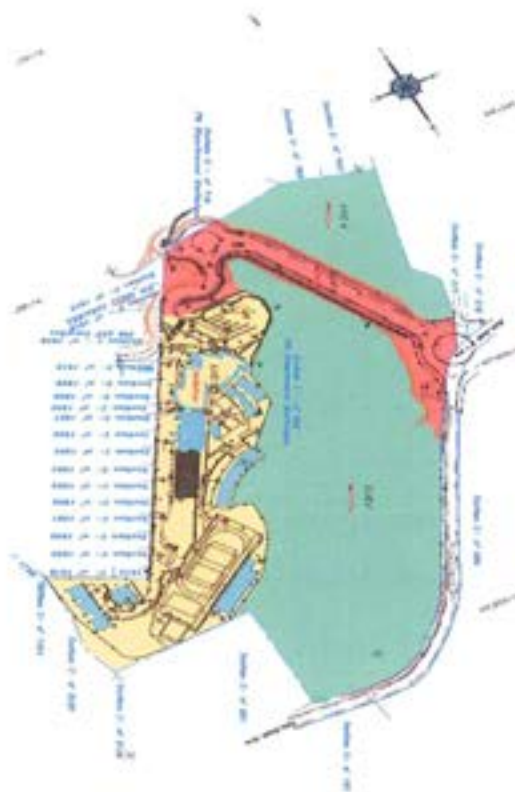

CODE		ANNEXE 1
------	--	----------



Annexe n°1 à la demande d'examen au cas par cas préalable
à la réalisation d'une étude d'impact

Liberté • Égalité • Fraternité

RÉPUBLIQUE FRANÇAISE
ARRIVÉES/CPDT
Ministère chargé
de l'environnement
29 JAN. 2013
N°

Informations nominatives relatives au maître d'ouvrage ou pétitionnaire
À JOINDRE AU FORMULAIRE CERFA N° 14734

NOTA : CETTE ANNEXE DOIT FAIRE L'OBJET D'UN DOCUMENT NUMÉRISÉ DISTINCT
LORSQUE LA DEMANDE D'EXAMEN AU CAS PAR CAS EST ADRESSÉE À L'AUTORITÉ ENVIRONNEMENTALE
PAR VOIE ÉLECTRONIQUE

Personne physique

Nom		Prénom	
Adresse			
Numéro	Extension	Nom de la voie	
Code Postal	Localité	Pays	
Tél.		Fax	
Courriel		@	

Personne morale Conseil Général de la Martinique

Nom	MANIN	Prénom	Josette
Adresse du siège social			
Numéro	20	Extension	Nom de la voie
Avenue des Caraïbes			
Code postal	97200	Localité	Fort-de-France
		Pays	Martinique
Tél.		Fax	
Courriel		@	

Personne habilitée à fournir des renseignements sur la présente demande

Nom	ETILE	Prénom	Eddy
Qualité	Technicien		
Tél.		Fax	
Courriel			

En cas de co-maîtrise d'ouvrage, listez au verso l'ensemble des maîtres d'ouvrage.



**Conseil Général
de la Martinique**

**DIRECTION DES BATIMENTS ET DES COLLEGES
SERVICIE DE PROGRAMMATION DES OUVRAGES NEUFS**

PROJET DE CONSTRUCTION D'UNE CASERNE DE POMPIERS DANS LA COMMUNE DES TROIS-ILETS

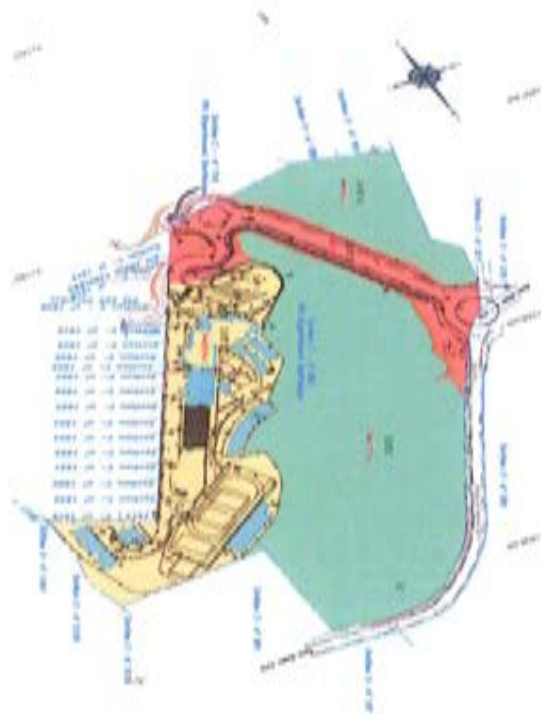

CODE		PLAN DE SITUATION CARTE IGN 1/30 000ème
------	--	---



07 Janvier 2013

Echelle 1/50000



Conseil Général de la Martinique

Plan de Situation du Centre de Secours S.D.I.S

Commune DES TROIS-ILETS



**Conseil Général
de la Martinique**

**DIRECTION DES BATIMENTS ET DES COLLEGES
SERVICIE DE PROGRAMMATION DES OUVRAGES NEUFS**

PROJET DE CONSTRUCTION D'UNE CASERNE DE POMPIERS DANS LA COMMUNE DES TROIS-ILETS

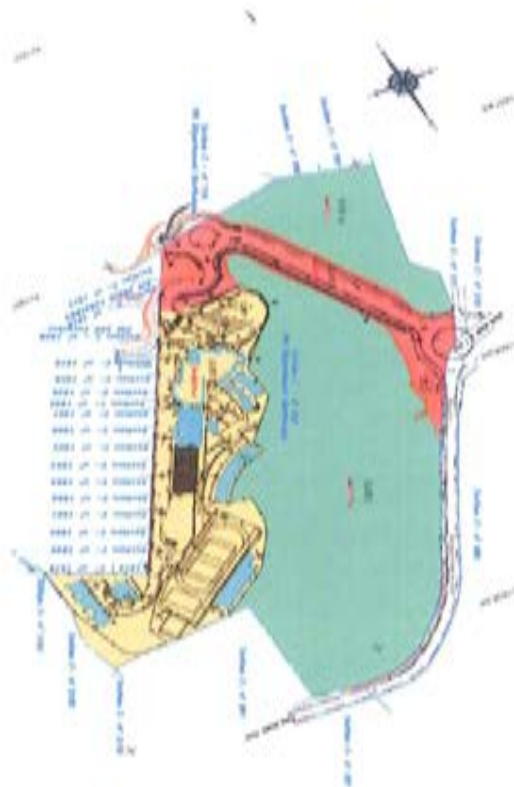

CODE		PHOTOS



Conseil Général
de la Martinique

POSITIONNEMENT DES PRISES DE VUES

CENTRE DE SECOURS SDIS - TROIS ILETS - SECTION C PARCELLE 892



- LEGENDE**
- Courbes de niveau
 - Point coté
 - route**
 - Autre route
 - Route départementale
 - Route nationale
 - cadastre**
 - Limite de section
 - Limite de parcelle
 - Parcelle concernée
 - Parcelle SDIS



SOURCE SIGMA® - CONSEIL GENERAL DE LA MARTINIQUE					
N°CARTE : 0001_01A13	DATE DE MODIFICATION 07/01/2013	MODIFIE PAR IT/DT	CONTRÔLE PAR :	VALIDE PAR SPON/UOC	© IGN 2010 - BDTOPO® - BDORTHO® DGI - CADASTRE 2012

PHOTOS DU SITE



Prise de vue n° 1



Prise de vue n° 2



**Conseil Général
de la Martinique**

**DIRECTION DES BATIMENTS ET DES COLLEGES
SERVICE DE PROGRAMMATION DES OUVRAGES NEUFS**

PROJET DE CONSTRUCTION D'UNE CASERNE DE POMPIERS DANS LA COMMUNE DES TROIS-ILETS

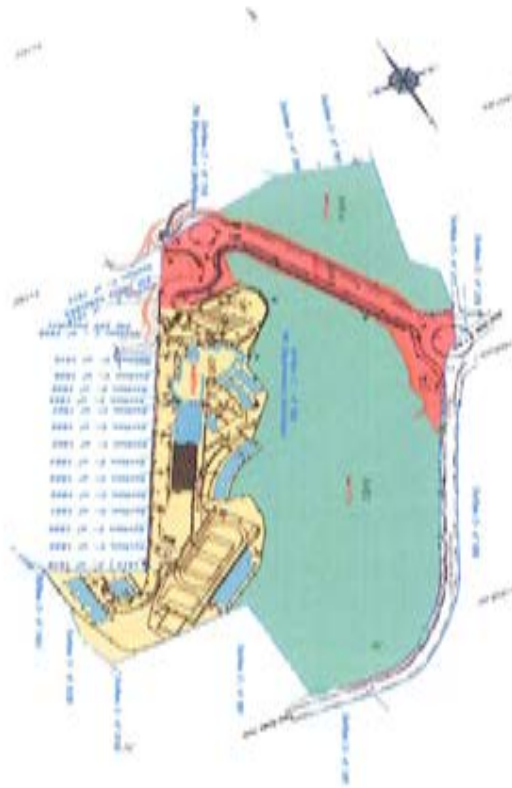

CODE		PLAN DE SITUATION
------	--	-------------------



Conseil Général
de la Martinique

PLAN DE SITUATION DU CENTRE DE SECOURS SDIS COMMUNE DES TROIS-ILETS

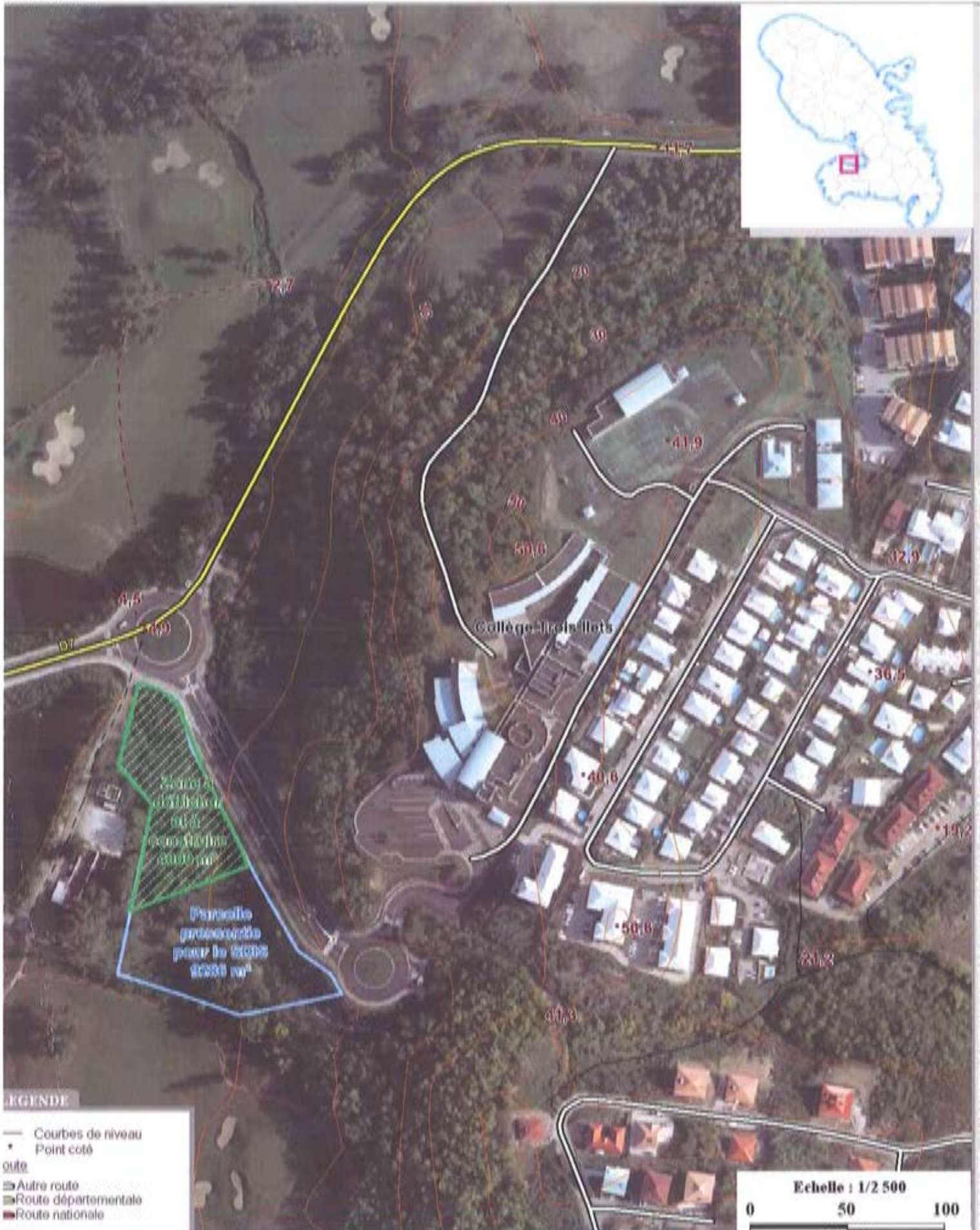

- LEGENDE**
- Courbes de niveau
 - Point coté
 - route
 - ▬ Autre route
 - ▬ Route départementale
 - ▬ Route nationale
 - site
 - ▬ Zone à défricher
 - ▬ Parcelle SDIS

Echelle : 1/2 500
0 50 100
Mètres

SOURCE : SIGMA® - CONSEIL GENERAL DE LA MARTINIQUE					
N°CARTE : 0188_01K12_01L12	DATE DE MODIFICATION 18/12/2012	MODIFIE PAR : IT/CN	CONTRÔLE PAR :	VALIDE PAR : SPON/UOC	© IGN 2010 - BDTOPO® DGI - CADASTRE 2012