

Société Berger Bellepage

ZA de Dillon BP 297
97203 FORT DE FRANCE
Martinique



Dossier de demande d'autorisation d'exploiter une installation classée pour la protection de l'environnement

Partie 7 : **PIECES GRAPHIQUES**

Dossier réalisé par :

Caraïbes Environnement Développement

La Retraite

97122 BAIE MAHAULT

Tél : 05 90 94 65 93 – Fax : 05 90 94 65 59





1 SOMMAIRE

- 1 SOMMAIRE**
- 2 PLAN DE SITUATION**
- 3 PLAN DES ABORDS**
- 4 PLAN D'ENSEMBLE**



2 PLAN DE SITUATION



Villa ECOPOLIS
 La Retraite 97122 BAIE-MAHAULT
 Tél : 05 90 94 65 93 - Fax : 05 90 94 65 59
 www.caraibes-environnement.fr
 carenv@environet.fr

Département de Martinique
 Commune de Ducos
 Lieu-dit Zone industrielle de Génipa - parcelle AB 582 (ex AB 360)

BERGER BELLEPAGE

Dossier de demande d'autorisation d'exploiter une ICPE

PLAN DE SITUATION

Emprise du projet
 Rayon d'affichage de 2km

Echelle	1:25 000
Système planimétrique	
Système altimétrique	
Référence :	36UZ-R1688/16/TA

VT1	07/02/17		SB	TA
Indice(s)	Date(s)	Modification(s)	Dessin	Responsable





3 PLAN DES ABORDS





Caraiibes Environnement Développement
 Villa ECOPOLIS
 La Retraite 97122 BAIE-MAHAULT
 Tél : 05 90 94 65 93 - Fax : 05 90 94 65 59
 www.caraiibes-environnement.fr
 carenv@environet.fr

Département de Martinique
 Commune de Ducos
 Lieu-dit Zone industrielle de Génipa - parcelle AB 582 (ex AB 360)

BERGER BELLEPAGE
 Dossier de demande d'autorisation d'exploiter une ICPE

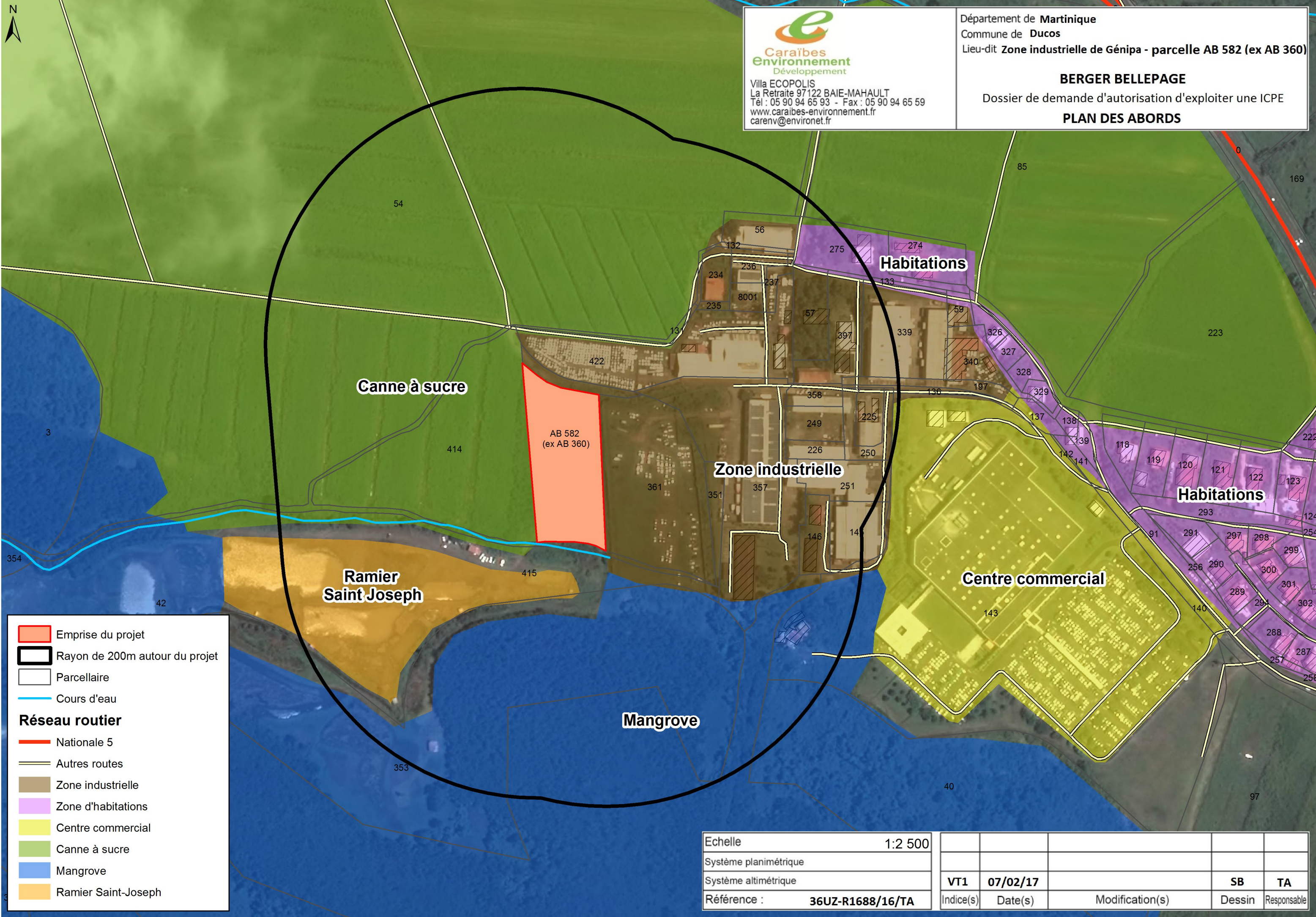
PLAN DES ABORDS



-  Emprise du projet
-  Rayon de 200m autour du projet
-  Parcellaire
-  Cours d'eau
- Réseau routier**
-  Nationale 5
-  Autres routes
-  Zone industrielle
-  Zone d'habitations
-  Centre commercial
-  Canne à sucre
-  Mangrove
-  Ramier Saint-Joseph

Echelle	1:2 500
Système planimétrique	
Système altimétrique	
Référence :	36UZ-R1688/16/TA

VT1	07/02/17		SB	TA
Indice(s)	Date(s)	Modification(s)	Dessin	Responsable



4 PLAN D'ENSEMBLE

